



# INFORMACJA

O STANIE MIENIA GMINY MOSINA  
ZA 2022 ROK



Urząd Miejski w Mosinie  
plac 20 Października 1, 62-050 Mosina  
tel. 61 8109 500, mosina.pl



**GMINA MOSINA NALEŻY ADMINISTRACYJNIE DO POWIATU  
POZNAŃSKIEGO W WOJEWÓDZTWIE WIELKOPOLSKIM.  
LICZBA LUDNOŚCI W GMINIE MOSINA NA DZIEŃ 31.12.2022 ROKU  
WYNOŚIŁA 32.921.**

## Spis treści:

Wstęp	4
<b>Rozdział I – Aktywa trwałe w jednostkach budżetowych w Gminie Mosina</b>	<b>6</b>
I.1. Wartości niematerialne i prawne	9
I.2 Środki trwałe	10
I.2.1 Grunty	11
I.2.2 Budynki i lokale	12
I.2.3 Obiekty inżynierii lądowej i wodnej	22
I.2.4 Maszyny, urządzenia techniczne, narzędzia, przyrządy, ruchomości i wyposażenie	40
I.2.5 Środki transportu	46
I.3. Pozostałe środki trwałe	47
I.4. Środki trwałe w budowie	48
I.4.1 Wydatki majątkowe	58
I.4.2 Remonty	65
I.5 Dochody uzyskane z tytułu wykonywania prawa własności i innych praw majątkowych oraz z wykonywania posiadania	69
I.6 Hipoteki	76
I.7 Długoterminowe aktywa trwałe w Gminie Mosina	76
I.7.1 Akcje i udziały	76
<b>Rozdział II – Aktywa trwałe w spółkach prawa handlowego</b>	<b>78</b>
II.1 Mosińskie Towarzystwo Budownictwa Społecznego Sp. z o.o.	78
II.2 Zakład Usług Komunalnych Sp. z o.o.	79
II.3 Przedsiębiorstwo Usług Komunalnych Sp. z o.o.	80
II.4 Park Strzelnica Sp. z o.o.	80
<b>Rozdział III – Aktywa trwałe w samorządowych instytucjach kultury</b>	<b>82</b>
III.1 Mosiński Ośrodek Kultury	82
III.2 Mosińska Biblioteka Publiczna	83
III.3 Galeria Sztuki w Mosinie	84
<b>Dane uzupełniające:</b>	
Jednostki pomocnicze w Gminie Mosina	86
Podsumowanie wybranych wartości bilansowych aktywów trwałych w Gminie Mosina	88
<b>Spis tabel</b>	<b>90</b>
<b>Spis wykresów</b>	<b>93</b>
<b>Załączniki:</b>	
<b>Załączniki nr 1-3 udostępnione przez Referat Mienia Komunalnego w Mosinie</b>	
Załącznik nr 1 Zestawienie dróg publicznych w metrach	94
Załącznik nr 2 Zestawienie dróg wewnętrznych na terenie Gminy Mosina	100
Załącznik nr 3 Zestawienie obiektów inżynierskich	108
<b>Załączniki nr 4-11 udostępnione przez Referat Geodezji i Nieruchomości w Mosinie</b>	
Załącznik nr 4 Struktura nieruchomości gruntowych stanowiących własność Gminy Mosina	109
Załącznik nr 5 Grunty nabyte przez Gminę Mosina w okresie 1.01.2022 do 31.12.2022	110
Załącznik nr 6 Grunty zbyte przez Gminę Mosina w okresie 1.01.2022 do 31.12.2022	111
Załącznik nr 7 Zestawienie nieruchomości stanowiących własność Gminy Mosina oddanych w użytkowanie wieczyste	112
Załącznik nr 8 Zestawienie gruntów stanowiących własność Gminy Mosina oddanych w dzierżawę pod uprawy rolne	113
Załącznik nr 9 Nieruchomości stanowiące własność Gminy Mosina, będące w użytkowaniu Wieczystym Auqanet s.a.	116
Załącznik nr 10 Zestawienie nieruchomości gruntowych stanowiących własność Skarbu Państwa i oddanych w użytkowanie wieczyste Gminie Mosina	119
Załącznik nr 11 Obciążenie nieruchomości gminnych ograniczonymi prawami rzeczowymi Od 01.01.2022 do 31.12.2022	120
Do Informacji o stanie mienia Gminy Mosina za 2022 r. dołączono również zestawienie nieruchomości gruntowych stanowiących własność Gminy Mosina na dzień 31.12.2022 r. opracowane przez Referat Geodezji i Nieruchomości w Mosinie – strony 1-88	

Informacja o stanie mienia komunalnego sporządzona została w oparciu o art. 267 ust. 1 pkt 3 ustawy z dnia 27 sierpnia 2009 r. o finansach publicznych (Dz.U. z 2022 r. poz. 1634 z późn. zm.) i obejmuje dane o przysługujących Gminie Mosina:

- prawach własności,
- innych niż własność prawach majątkowych, w tym w szczególności o ograniczonych prawach rzeczowych, użytkowaniu wieczystym, akcjach i udziałach w spółkach,
- zmianach w stanie mienia komunalnego w zakresie określonym wyżej od dnia złożenia poprzedniej informacji o stanie mienia komunalnego,
- dochodach uzyskanych z tytułu wykonywania prawa własności i innych praw majątkowych oraz z wykonywania posiadania,
- innych danych o zdarzeniach mających wpływ na stan mienia komunalnego.

Mieniem komunalnym jest własność i inne prawa majątkowe należące do poszczególnych gmin i ich związków oraz mienie innych osób prawnych, w tym przedsiębiorstw ( art.43 ustawy z dnia 8 marca 1990 r. o samorządzie gminnym).

Informacją o stanie mienia komunalnego objęto:

- ✓ jednostki budżetowe,
- ✓ spółki prawa handlowego,
- ✓ samorządowe instytucje kultury.

W ramach podstawowych zasobów mienia komunalnego stanowiących własność lub pozostających pod kontrolą Gminy Mosina wyodrębniono następujące kategorie składników mienia:

- wartości niematerialne i prawne,
- środki trwałe,
  - nieruchomości, w tym grunty i budynki,
  - ruchome składniki mienia stanowiące, m.in. urządzenia sportowe, środki transportu, sprzęt komputerowy,
- pozostałe środki trwałe, w tym m.in. wyposażenie budynków,
- akcje i udziały w spółkach prawa handlowego.

Informacja zawiera dane o środkach trwałych w budowie oraz o poniesionych nakładach na wydatki majątkowe. Uzupełnieniem informacji o aktywach trwałych posiadanych przez Gminę Mosina są dane na temat dochodów uzyskanych z tytułu wykonywania prawa własności.

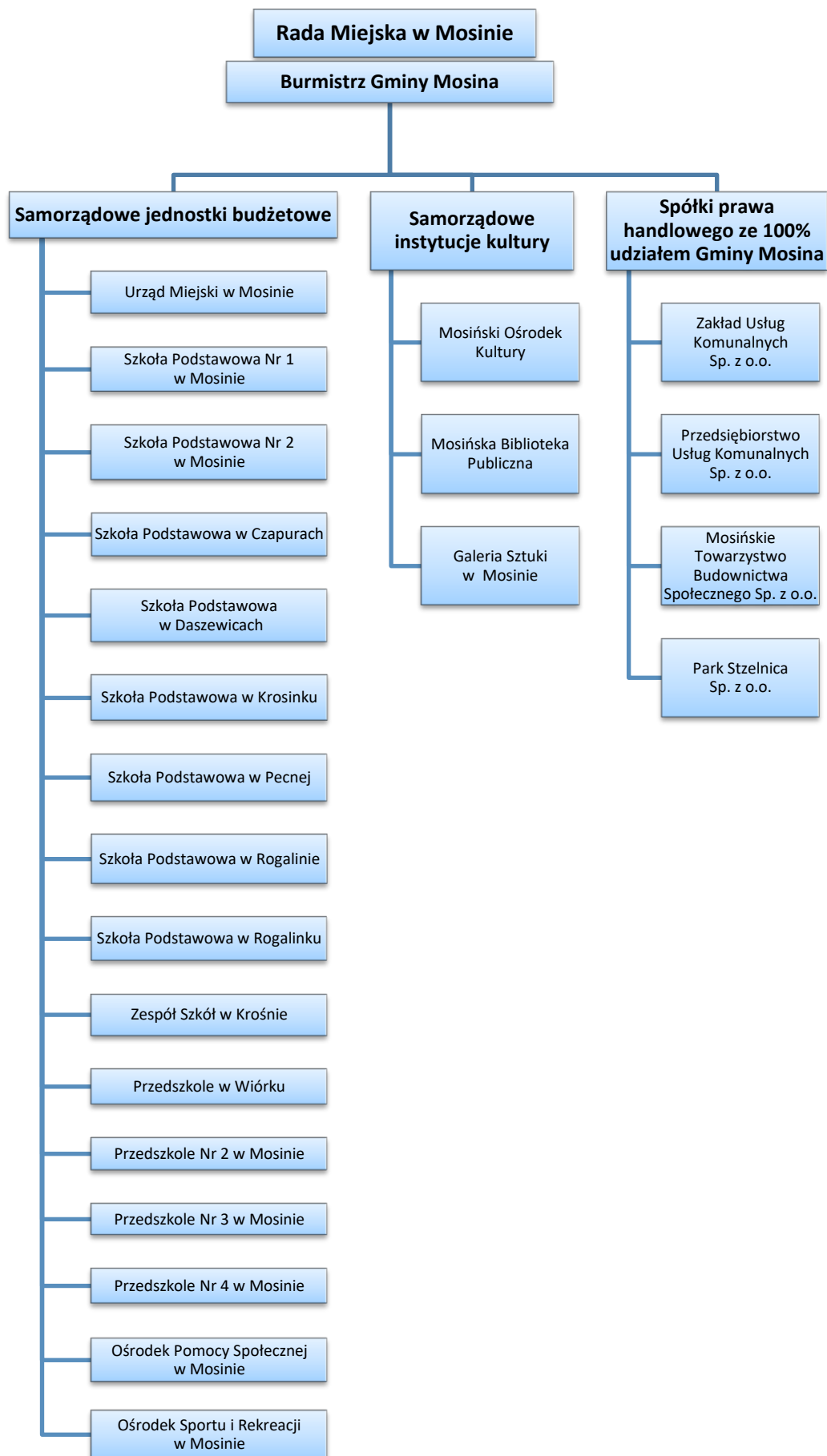

## ROZDZIAŁ I – Aktywa trwałe w jednostkach budżetowych w Gminie Mosina

### Składniki majątku trwałego Gminy Mosina według grup rodzajowych KŚT (Klasyfikacja Środków Trwałych) - stan na dzień 31.12.2022r.

Informacja o stanie mienia Gminy Mosina dotyczy danych łącznych wynikających ze sprawozdań 16 jednostek budżetowych w skład, których wchodzi:

Tabela nr 1.

Wykaz jednostek budżetowych w Gminie Mosina

1	Urząd Miejski w Mosinie
2	Szkoła Podstawowa Nr 1 w Mosinie
3	Szkoła Podstawowa Nr 2 w Mosinie
4	Szkoła Podstawowa w Czapurach
5	Szkoła Podstawowa w Daszewicach
6	Szkoła Podstawowa w Krosinku
7	Szkoła Podstawowa w Pecnej
8	Szkoła Podstawowa w Rogalinie
9	Szkoła Podstawowa w Rogalinku
10	Zespół Szkół w Krośnie
11	Przedszkole w Wiórku
12	Przedszkole Nr 2 w Mosinie
13	Przedszkole Nr 3 w Mosinie
14	Przedszkole Nr 4 w Mosinie
15	Ośrodek Pomocy Społecznej w Mosinie
16	Ośrodek Sportu i Rekreacji w Mosinie

Informacja została sporządzona na podstawie danych wykazanych w bilansach jednostkowych na dzień 31.12.2022 roku

Środki trwałe oraz wartości niematerialne i prawne prezentowane są przez jednostki Gminy Mosina w **wartości netto**, tj. wartości początkowej pomniejszonej o dotychczasowe odpisy amortyzacyjne i wartość umorzenia.

**Umorzenie** środków trwałych i wartości niematerialnych i prawnych utożsamiane jest z okresowym korygowaniem wartości początkowej środków trwałych i wartości niematerialnych i prawnych.

**Amortyzacja** (równa co do wartości umorzeniu) stanowi wyrażone w pieniądzu fizyczne zużycie środków trwałych i wartości niematerialnych i prawnych w efekcie ich użytkowania. Jest ona jednym z kosztów rodzajowych działalności jednostki i nie powoduje rzeczywistego wpływu gotówki z jednostki.

Tabela nr 2.

Aktywa trwałe w jednostkach budżetowych w Gminie Mosina w roku 2022

L.p.	Wyszczególnienie	Wartość brutto (zł)	Wartość umorzenia (zł)	Wartość netto (zł)
I	Wartości niematerialne i prawne (konto 020)	1 390 524,66	1 390 524,66	0,00
II	Środki trwałe (konto 011)	387 110 636,20	103 408 589,60	283 702 046,60
III	Pozostałe środki trwałe (konto 013)	9 728 817,17	9 728 817,17	0,00
IV	Środki trwałe w budowie (inwestycje) (konto 080)	15 675 170,23	0,00	15 675 170,23
V	Długoterminowe aktywa finansowe (konto 030)	85 117 694,02	0,00	85 117 694,02



Tabela nr 3.

## Aktywa trwałe w jednostkach budżetowych w Gminie Mosina w latach 2019-2022

L.p.	Wyszczególnienie	Stan na 31.12.2019		Stan na 31.12.2020		Stan na 31.12.2021		Stan na 31.12.2022	
		Wartość brutto	Wartość netto	Wartość brutto	Wartość netto	Wartość brutto	Wartość netto	Wartość brutto	Wartość netto
I	Wartości niematerialne i prawne (konto 020)	1 351 177,49	443 801,86	1 353 712,54	459 040,55	1 333 619,85	459 040,55	1 390 524,66	0,00
II	Środki trwałe (konto 011)	316 036 234,57	241 331 631,02	324 553 173,59	241 097 569,86	351 615 727,51	258 384 130,07	387 110 636,20	283 702 046,60
III	Pozostałe środki trwałe (konto 013)	6 800 909,90	0,00	7 278 346,76	0,00	8 451 174,43	0,00	9 728 817,17	9 728 817,17
IV	Środki trwałe w budowie (inwestycje) (konto 080)	13 466 864,96	13 466 864,96	31 455 344,39	31 455 344,39	19 867 302,65	19 867 302,65	15 675 170,23	15 675 170,23
V	Długoterminowe aktywa finansowe (konto 030)	82 918 184,00	82 918 184,00	86 618 184,00	86 618 184,00	87 117 694,02	87 117 694,02	85 117 694,02	85 117 694,02



## I.1 Wartości niematerialne i prawne

Wartości niematerialne i prawne obejmują nabyte przez jednostkę, zaliczane do jej aktywów trwałych, prawa majątkowe nadające się do gospodarczego wykorzystania, o przewidywanym okresie ekonomicznej użyteczności dłuższym niż rok, przeznaczone do używania na potrzeby jednostki.

Wykaz prezentuje wartość ogółem zaewidencjonowanych przez jednostki budżetowe Gminy Mosina wartości niematerialnych i prawnych, w tym w szczególności: autorskie prawa majątkowe i licencje (nabywane wraz z programem komputerowym).

Tabela nr 4.

Wartości niematerialne i prawne w Gminie Mosina w roku 2022 z podziałem na jednostki budżetowe

WARTOŚCI NIEMATERIALNE I PRAWNE				
L.p.	Wykaz jednostek	Wartość brutto (zł)	Wartość umorzenia (zł)	Wartość netto (zł)
1	Urząd Miejski w Mosinie	1 010 262,63	1 010 262,63	0,00
2	Szkoła Podstawowa Nr 1 w Mosinie	30 647,48	30 647,48	0,00
3	Szkoła Podstawowa Nr 2 w Mosinie	61 929,35	61 929,35	0,00
4	Szkoła Podstawowa w Czapurach	31 819,22	31 819,22	0,00
5	Szkoła Podstawowa w Daszewicach	26 747,01	26 747,01	0,00
6	Szkoła Podstawowa w Krosinku	21 568,83	21 568,83	0,00
7	Szkoła Podstawowa w Pecnej	39 062,37	39 062,37	0,00
8	Szkoła Podstawowa w Rogalinie	65 032,31	65 032,31	0,00
9	Szkoła Podstawowa w Rogalinku	31 706,04	31 706,04	0,00
10	Zespół Szkół w Krośnie	16 799,45	16 799,45	0,00
11	Przedszkole w Wiórku	4 699,73	4 699,73	0,00
12	Przedszkole Nr 2 w Mosinie	5 361,46	5 361,46	0,00
13	Przedszkole Nr 3 w Mosinie	3 088,80	3 088,80	0,00
14	Przedszkole Nr 4 w Mosinie	5 555,54	5 555,54	0,00
15	Ośrodek Pomocy Społecznej w Mosinie	21 383,44	21 383,44	0,00
16	Ośrodek Sportu i Rekreacji w Mosinie	14 861,00	14 861,00	0,00
<b>RAZEM:</b>		<b>1.390.524,66</b>	<b>1.390.524,66</b>	<b>0,00</b>

Tabela nr 5.

Wartości niematerialne i prawne w jednostkach budżetowych w Gminie Mosina w latach 2019-2022

Wartość netto wartości niematerialnych i prawnych na dzień 31.12.2019r.	443 801,86
Wartość netto wartości niematerialnych i prawnych na dzień 31.12.2020r.	459 040,55
Wartość netto wartości niematerialnych i prawnych na dzień 31.12.2021r.	459 040,55
Wartość netto wartości niematerialnych i prawnych na dzień 31.12.2022r.	0,00

## I.2 Środki trwałe

Środki trwałe to rzeczowe aktywa trwałe i zrównane z nimi, o przewidywanym okresie ekonomicznej użyteczności dłuższym niż rok, kompletne, zdatne do użytku i przeznaczone na potrzeby jednostki, stanowiące własność lub współwłasność Gminy Mosina, w stosunku do których jednostka wykonuje uprawnienia właścicielskie.

Tabela nr 6.

Środki trwałe w Gminie Mosina w roku 2022 z podziałem na jednostki budżetowe

ŚRODKI TRWAŁE				
L.p.	Wykaz jednostek	Wartość brutto (zł)	Wartość umorzenia (zł)	Wartość netto (zł)
1	Urząd Miejski w Mosinie	386 644 037,55	103 100 708,38	283 543 329,17
2	Szkoła Podstawowa Nr 1 w Mosinie	23 792,00	4 718,75	19 073,25
3	Szkoła Podstawowa Nr 2 w Mosinie	0,00	0,00	0,00
4	Szkoła Podstawowa w Czapurach	33 000,00	19 800,00	13 200,00
5	Szkoła Podstawowa w Daszewicach	0,00	0,00	0,00
6	Szkoła Podstawowa w Krosinku	18 809,65	626,99	18 182,66
7	Szkoła Podstawowa w Pecnej	21 592,70	21 592,70	0,00
8	Szkoła Podstawowa w Rogalinie	0,00	0,00	0,00
9	Szkoła Podstawowa w Rogalinku	0,00	0,00	0,00
10	Zespół Szkół w Krośnie	18 643,93	18 643,93	0,00
11	Przedszkole w Wiórku	5 000,00	5 000,00	0,00
12	Przedszkole Nr 2 w Mosinie	0,00	0,00	0,00
13	Przedszkole Nr 3 w Mosinie	4 268,78	4 268,78	0,00
14	Przedszkole Nr 4 w Mosinie	0,00	0,00	0,00
15	Ośrodek Pomocy Społecznej w Mosinie	126 085,09	125 205,64	879,45
16	Ośrodek Sportu i Rekreacji w Mosinie	215 406,50	108 024,43	107 382,07
<b>RAZEM:</b>		<b>387.110.636,20</b>	<b>103.408.589,60</b>	<b>283.702.046,60</b>

Tabela nr 7.

Środki trwałe w jednostkach budżetowych w Gminie Mosina w latach 2019-2022

Wartość netto środków trwałych na dzień 31.12.2019r.	241 331 631,02
Wartość netto środków trwałych na dzień 31.12.2020r.	241 097 569,86
Wartość netto środków trwałych na dzień 31.12.2021r.	258 384 130,07
Wartość netto środków trwałych na dzień 31.12.2022r.	283 702 046,60
<b>Różnica w wartości netto</b>	<b>+25 317 916,53</b>

Wartość netto przedstawionych środków trwałych na koniec 2022 roku jest wyższa od stanu na koniec roku 2021 o kwotę 25.317.916,53 zł i wynosi 283.702.046,60 zł.

## I.2.1 Grunty

### Grupa 0 KŚT

Wartość w poz. Grunty (grupa 0) - na koniec 2022 roku wykazano w kwocie 72.188.059,18 zł. Wartość ta jest wyższa od wartości gruntów na koniec roku 2021 o 9.216.160,45 zł.

#### Tabela nr 8.

#### Wartość gruntów w Gminie Mosina w latach 2019-2022

L.p.	Wyszczególnienie	Grupa	ROK 2019	ROK 2020	ROK 2021	ROK 2022	Zmiana wartości
			netto	netto	netto	netto	netto
1.	Grunty	(grupa 0)	66 895 071,01	65 709 216,08	62 971 898,73	72 188 059,18	9.216.160,45

Na wartość 9.216.160,45 zł składa się:

- ✓ wartość nabycia gruntów w drodze zakupu w wysokości 639.786,18 zł,
- ✓ wartość nabycia gruntów w drodze przepisów szczególnych w wysokości 371.776,67 zł,
- ✓ wartość wynikająca z przeszacowania wartości księgowej gruntów w wysokości 8.358.403,46 zł,
- ✓ wartość księgowa zbycia gruntów w wysokości 153.805,86 zł.

W okresie od 01 stycznia 2022 r. do 31 grudnia 2022 r. w zakresie nabywania gruntów dokonano nabycia 37 nieruchomości gruntowych z obszaru całej gminy o łącznej powierzchni 3,0465 hektara. Trzy nabycia zostały zrealizowane odpłatnie za grunty przeznaczone pod drogi publiczne, które przeszły z mocy prawa na własność Gminy Mosina za odszkodowaniem. Siedem nieruchomości przejęto odpłatnie w ramach wypłacanych odszkodowań za grunty przeznaczone pod budowę dróg w trybie zezwolenia na realizację inwestycji drogowej (specustawa). Trzy nieruchomości nabyto odpłatnie w trybie zawarcia umowy cywilno-prawnej. Łączna suma odszkodowań i nabyć zawartych w trybie cywilnoprawnym w wyżej wymienionych transakcjach stanowi kwotę 639 786,18 zł. Pozostałe nieruchomości nabyto nieodpłatnie, w tym: 12 w trybie decyzji administracyjnych wydanych przez Wojewodę Wielkopolskiego o nabyciu nieruchomości przez Gminę Mosina, a pozostałe w trybie nieodpłatnego przekazania w drodze umowy cywilno-prawnej.

W okresie od 01 stycznia 2022 r. do 31 grudnia 2022 r. w zakresie zbywania gruntów dokonano zbyć 12 nieruchomości za łączną kwotę 988 560,40 zł (brutto). Zbycia następowały w trybie sprzedaży przetargowej – 9 transakcji, jednej transakcji zbycia w trybie bezprzetargowej (zbywca uiścił pierwszą ratę w roku 2022). Ponadto na ww. kwotę składają się dwa odszkodowanie jakie gmina uzyskała w zamian za nieruchomości, które zostały wywłaszczone pod realizację drogi wojewódzkiej. Jedno zbycie nastąpiło nieodpłatnie w trybie wywłaszczenia. Dodatkowo każdego roku na wpływy budżetowe składają się kolejne raty wnoszone przez nabywców w trybie bezprzetargowym z lat wcześniejszych.

W zakresie ustanawiania ograniczanych praw rzeczowych służebności przesyłu i/lub przejazdu i przechodu na nieruchomościach gminnych w roku 2022 uzyskano przychód w kwocie 133 543,56 zł. Obciążeniu podlegało 7 nieruchomości

## I.2.2 Budynki i lokale

### Grupa 1 KŚT

Samodzielnym środkiem trwałym w ramach grupy 1 KŚT „Budynki i lokale” jest:

- budynek posadowiony na stałym fundamencie,
- lokal.

Wartość netto w poz. Budynki i lokale (grupa 1) - na koniec 2022 roku wykazano w kwocie 105.328.207,54 zł. Wartość ta jest wyższa od wartości na koniec roku 2021 o 11.555.916,80 zł.

#### Tabela nr 9.

##### Wartość budynków i lokali w Gminie Mosina w latach 2019-2022

L.p.	Wyszczególnienie	Grupa	ROK 2019	ROK 2020	ROK 2021	ROK 2022	Zmiana wartości 202-2021
			netto	netto	netto	netto	netto
1.	Budynki i lokale	(grupa 1)	89 806 146,47	90 388 905,87	93 772 290,74	105 328 207,54	11 555 916,80

Wartość umorzeń wynosi 29 879 899,39 zł

Wartość brutto budynków w roku 2019 → 111.001.518,96 zł

Wartość brutto budynków w roku 2020 → 114.327.948,96 zł

Wartość brutto budynków w roku 2021 → 120.569.576,35 zł

Wartość brutto budynków w roku 2022 → 135.208.106,93 zł

Zmiana wartości brutto w latach 2022-2021 → 14.638.530,58 zł

Różnicę w wysokości 14 638 530,58 zł stanowią:

#### Tabela nr 10.

##### Zwiększenia i zmniejszenia w budynkach i lokalach w Gminie Mosina w roku 2022

1	Nakłady na:	Wartość
	Budynek Szkoły Podstawowej w Rogalinie	6 896 999,37
	Budynek Szkoły Podstawowej w Rogalinku	5 033 841,33
	Wiata drewniana – świetlica Borkowice	33 190,00
	Budynek świetlicy wiejskiej w Krosinku	40 704,77
	Budynek z przeznaczeniem na Środowiskowy Dom Samopomocy	2 583 075,31
	Budynek wielofunkcyjny Pecna	50 719,80
	Razem nakłady:	14 638 530,58
2	Likwidacja	
		0,00
	<b>RAZEM : nakłady - likwidacja</b>	<b>14 638 530,58</b>

Budynki i lokale (gr.1 KŚT) w Gminie Mosina	Stan 31.12.2021	Zmiana 2022	Stan 31.12.2022
Obiekty sportowe	20 837 059,94	0,00	20 837 059,94
Obiekty oświatowe	60 299 837,01	11 930 840,70	72 230 677,71
Budynki mieszkalne	10 597 670,72	0,00	10 597 670,72
Budynki gospodarcze/garaże	328 469,30	0,00	328 469,30
Świetlice/budynki wielofunkcyjne	12 052 618,38	91 424,57	12 144 042,95
Budynki na potrzeby Ochotniczych Straży Pożarnych	5 017 538,40	0,00	5 017 538,40
Wiaty	179 778,50	33 190,00	212 968,50
Inne budynki	11 256 604,10	2 583 075,31	13 839 679,41
<b>Razem:</b>	<b>120 569 576,35</b>	<b>14 638 530,58</b>	<b>135 208 106,93</b>

## Wykres nr 1

Budynki i lokale według ich użyteczności na dzień 31.12.2022 roku



Tabela nr 11a.  
Obiekty sportowe

dane jednostkowe – UM Mosina

<b>Obiekty sportowe w Gminie Mosina</b>				
stan na dzień 31.12.2022 r. wg ewidencji środków trwałych				
		Stan 31.12.2021	Zmiana 2022	Stan 31.12.2022
Budynek na stadionie OSIR	ul.Konopnickiej	1 609 944,15	0,00	1 609 944,15
Budynek na boisku treningowym w Mosinie	ul.Konopnickiej	328 055,29	0,00	328 055,29
Budynek - obiekt sportowy w Mosinie	ul.Konopnickiej 29	608 046,58	0,00	608 046,58
Sala gimnastyczna w Pecnej	ul.Główna 20	2 254 278,91	0,00	2 254 278,91
Sala gimnastyczna w Daszewicach	ul.Szkolna 16	3 252 885,61	0,00	3 252 885,61
Budynek hali widowiskowo-sportowej w Mosinie	ul.Krasickiego	12783,849,40	0,00	12 783 849,40
<b>Razem:</b>		<b>20 837 059,94</b>	<b>0,00</b>	<b>20 837 059,94</b>

Tabela nr 11b.  
Obiekty oświatowe

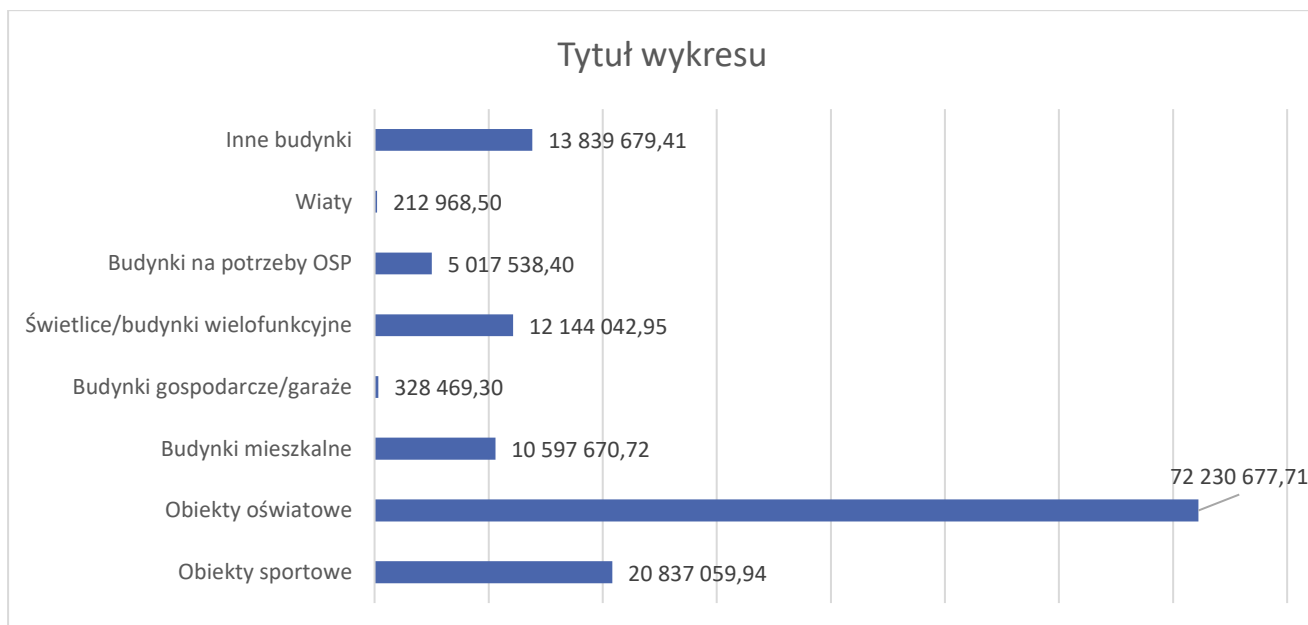
dane jednostkowe – UM Mosina

<b>Obiekty oświatowe w Gminie Mosina</b>				
stan na dzień 31.12.2022 r. wg ewidencji środków trwałych				
		Stan 31.12.2021	Zmiana 2022	Stan 31.12.2022
Szkoła Podstawowa nr 1 w Mosinie	ul.Szkolna 1	8 359 500,57	0,00	8 359 500,57
Szkoła Podstawowa nr 2 w Mosinie	ul.Sowiniecka 73	6 789 293,87	0,00	6 789 293,87
Szkoła Podstawowa w Czapurach	ul. Poznańska 78	12 370 332,07	0,00	12 370 332,07
Szkoła Podstawowa w Daszewicach	ul.Szkolna 16	2 404 432,65	0,00	2 404 432,65
Zespół Szkół w Krośnie	ul.Krasickiego/Strzelecka	8 617 015,54	0,00	8 617 015,54
Przedszkole w Krośnie	ul.Główna 43	553 727,08	0,00	553 727,08
Szkoła Podstawowa w Krosinku	ul.Wiejska 43	7 368 232,22	0,00	7 368 232,22
Szkoła Podstawowa w Rogalinku	ul. Poznańska 19	3 802 369,00	5 033 841,33	8 836 210,33
Szkoła Podstawowa w Rogalinie	ul. Poznańska 8	1 958 549,74	6 896 999,37	8 855 549,11
Budynek Gimnazjum w Rogalinie	ul. Poznańska 2	1 937 777,00	0,00	1 937 777,00
Szkoła Podstawowa w Pecnej - budynek po gimnazjum	ul.Główna 20	1 312 787,99	0,00	1 312 787,99

Szkoła Podstawowa w Pecnej	ul.Szkolna 19	463 060,94	0,00	463 060,94
Przedszkole nr 2 w Mosinie	ul.Powstańców Wlkp.1	614 067,97	0,00	614 067,97
Przedszkole nr 3 w Mosinie	ul.Topolowa 6	504 606,41	0,00	504 606,41
Przedszkole nr 4 w Mosinie	ul.Kasprowicza 28	1 105 763,39	0,00	1 105 763,39
Przedszkole w Wiórku	ul.Szkolna 11	2 138 320,57	0,00	2 138 320,57
<b>Razem:</b>		<b>60 299 837,01</b>	<b>11 930 840,70</b>	<b>72 230 677,71</b>

Tabela nr 11c.

Obiekty mieszkalne

dane jednostkowe – UM Mosina

<b>Obiekty mieszkalne w Gminie Mosina</b> stan na dzień 31.12.2022 r. wg ewidencji środków trwałych				
		Stan 31.12.2021	Zmiana 2022	Stan 31.12.2022
Budynek mieszkalny Borkowice	Borkowice 25	46 617,00	0,00	46 617,00
Budynek mieszkalny Krosno	ul. Główna 43	95 744,00	0,00	95 744,00
Budynek mieszkalny Krosno	ul.Główna 25a	191 085,00	0,00	191 085,00
Budynek mieszkalny Krosinko	ul.Wiejska 45	89 584,00	0,00	89 584,00
Budynek mieszkalny Mieczewo	ul.Rogalińska	23 427,00	0,00	23 427,00
Budynek mieszkalny Mieczewo	ul.Szeroka 4	17 839,00	0,00	17 839,00
Budynek mieszkalny m1 Pecna	ul.Główna 18	57 463,00	0,00	57 463,00
Budynek mieszkalny m2 Pecna	ul.Główna 18	47 798,00	0,00	47 798,00
Budynek mieszkalny Pecna	ul.Szkolna 19	64 239,00	0,00	64 239,00
Budynek mieszkalny Dymaczewo Stare	ul.Podgórna 10	21 106,00	0,00	21 106,00
Budynek mieszkalny Rogalin	ul.Szkolna 1	124 294,00	0,00	124 294,00
Budynek mieszkalny Rogalinek	ul.Poznańska 19	39 019,00	0,00	39 019,00
Budynek mieszkalny Wiórek	ul.Szkolna 11	548 549,03	0,00	548 549,03
Budynek mieszkalny Nowinki	ul.Powst.Wlkp.3	75 731,00	0,00	75 731,00
Budynek z mieszkaniami socjalnymi w Krośnie	ul. Główna 25b	1 133 843,79	0,00	1 133 843,79
Budynek mieszkalny Mosina	ul.Krotowskiego 11	110 061,00	0,00	1 10 061,00
Budynek mieszkalny Mosina	ul.Krotowskiego 16	729 371,00	0,00	729 371,00

Budynek mieszkalny Mosina	ul.Krotowskiego 16B	99 985,00	0,00	99 985,00
Budynek mieszkalny Mosina	ul.Krotowskiego 16D	100 309,00	0,00	100 309,00
Budynek mieszkalny Mosina	ul.Krotowskiego 16C	274 368,00	0,00	274 368,00
Budynek mieszkalny Mosina	ul.Mickiewicza 1	213 981,00	0,00	213 981,00
Budynek mieszkalny Mosina	ul.Mickiewicza 42	69 802,00	0,00	69 802,00
Budynek mieszkalny Mosina	ul.Pożegowska 9	685 744,00	0,00	685 744,00
Budynek mieszkalny Mosina	ul.Pożegowska 10a	328 378,00	0,00	328 378,00
Budynek mieszkalny Mosina	ul.Pożegowska 10	127 004,00	0,00	127 004,00
Budynek mieszkalny Mosina	ul.Pożegowska 11	249 110,00	0,00	249 110,00
Budynek mieszkalny Mosina	ul.Pożegowska 12	214 578,00	0,00	214 578,00
Budynek mieszkalny Mosina	ul.Pożegowska 17	742 895,00	0,00	742 895,00
Budynek mieszkalny Mosina	ul.Fiedlera 3	366 873,00	0,00	366 873,00
Budynek mieszkalny Mosina	ul.Dworcowa 3a	398 073,00	0,00	398 073,00
Budynek mieszkalny Mosina	ul.Śremska 14	727 553,00	0,00	727 553,00
Budynek mieszkalny Mosina	ul.Sowiniecka 6c	708 877,00	0,00	708 877,00
Budynek mieszkalny Mosina	ul.Sowiniecka 75	150 823,00	0,00	150 823,00
Budynek mieszkalny Mosina	ul.Pożegowska 3	112 067,00	0,00	112 067,00
Budynek mieszkalny Mosina	ul.Pożegowska 3b	26 924,00	0,00	26 924,00
Budynek mieszkalny Mosina	ul.Pożegowska 3a	107 072,00	0,00	107 072,00
Budynek mieszkalny Mosina m1	ul.Szkolna 1	63 463,00	0,00	63 463,00
Budynek mieszkalny Mosina m2	ul.Szkolna 1	49 116,00	0,00	49 116,00
Budynek mieszkalny Mosina m1	ul.Kasprowicza 28	40 328,00	0,00	40 328,00
Budynek mieszkalny Mosina m2	ul.Kasprowicza 28	26 845,00	0,00	26 845,00
Budynek mieszkalny Mosina m1	ul.Krotowskiego 14	82 292,00	0,00	82 292,00
Budynek mieszkalny Mosina m2	ul.Krotowskiego 14	77 300,00	0,00	77 300,00
Budynek mieszkalny Mosina	ul.Szosa Poznańska 30	6 694,00	0,00	6 694,00
Budynek mieszkalny Mosina m1	ul.Słowackiego 7	34 916,00	0,00	34 916,00
Budynek mieszkalny Mosina m2	ul.Słowackiego 7	28 568,00	0,00	28 568,00



Budynek mieszkalny Mosina m1	ul.Nowa 7	59 898,00	0,00	59 898,00
Budynek mieszkalny Mosina m2	ul.Nowa 7	59 898,00	0,00	59 898,00
Budynek mieszkalny Mosina m3	ul.Nowa 7	59 898,00	0,00	59 898,00
Budynek mieszkalny Mosina m4	ul.Nowa 7	49 081,00	0,00	49 081,00
Budynek mieszkalny Mosina m5	ul.Nowa 7	48 880,00	0,00	48 880,00
Budynek mieszkalny Mosina	Pl.20 Października 27	64 145,00	0,00	64 145,00
Budynek mieszkalny Mosina	Pl.20 Października 27	42 330,00	0,00	42 330,00
Budynek mieszkalny Mosina	Pl.20 Października 27	64 326,00	0,00	64 326,00
Budynek mieszkalny Mosina	ul.Poznańska 18	371 858,00	0,00	371 858,00
Budynek mieszkalny Mosina	ul.Leśna 31	207 500,00	0,00	207 500,00
Mieszkanie TBS Krosno	ul.Boczna	40 147,90	0,00	40 147,90
<b>Razem:</b>		<b>10 597 670,72</b>	<b>0,00</b>	<b>10 597 670,72</b>

Tabela nr 11d.

Obiekty gospodarcze i garaże

dane jednostkowe – UM Mosina

<b>Obiekty gospodarcze/garaże w Gminie Mosina</b>				
stan na dzień 31.12.2022 r. wg ewidencji środków trwałych				
		<b>Stan 31.12.2021</b>	<b>Zmiana 2022</b>	<b>Stan 31.12.2022</b>
Budynek Nowinki	ul.Powstańców Wlkp. 3	8 722,50	0,00	8 722,50
Budynek Dymaczewo Stare	ul.Podgórna 10	17 139,00	0,00	17 139,00
Budynek Mieczewo	ul.Szeroka 4	4 500,00	0,00	4 500,00
Budynek Krosinko	ul.Wiejska 45	6 920,00	0,00	6 920,00
Budynek Rogalin	ul.Szkolna 1	17 372,00	0,00	17 372,00
Budynek Rogalinek	ul.Północna 25	7 736,20	0,00	7 736,20
Budynek Daszewice przy szkole	Ul.Poznańska	14 051,60	0,00	14 051,60
Budynek Mosina	ul.Krotowskiego 16D	5 904,00	0,00	5 904,00
Budynek Mosina	ul.Mickiewicza 1	16 636,00	0,00	16 636,00
Budynek Mosina	ul.Pożegowska 9	21 549,00	0,00	21 549,00
Budynek Mosina	ul.Pożegowska 10a	28 082,00	0,00	28 082,00
Budynek Mosina	ul.Pożegowska 11	1 771,00	0,00	1 771,00

Budynek Mosina	ul.Pożegowska 12	23 477,00	0,00	23 477,00
Budynek Mosina	ul.Pożegowska 17	22 805,00	0,00	22 805,00
Budynek Mosina	ul.Śremska 14	23 191,00	0,00	23 191,00
Budynek Mosina	ul.Pożegowska 3b	7 890,00	0,00	7 890,00
Budynek Mosina	ul.Pożegowska 3b	14 432,00	0,00	14 432,00
Budynek Mosina	ul.Pożegowska 3a	3 416,00	0,00	3 416,00
Budynek Mosina	ul.Poznańska 18	50 471,00	0,00	50 471,00
Budynek Mosina	ul.Leśna 31	32 404,00	0,00	32 404,00
<b>Razem:</b>		<b>328 469,30</b>	<b>0,00</b>	<b>328 469,30</b>

Tabela nr 11e.

Świetlice i budynki wielofunkcyjne

dane jednostkowe – UM Mosina

<b>Świetlice/budynki wielofunkcyjne w Gminie Mosina</b>				
stan na dzień 31.12.2022 r. wg ewidencji środków trwałych				
		<b>Stan 31.12.2021</b>	<b>Zmiana 2022</b>	<b>Stan 31.12.2022</b>
Budynek w Krosinku	Ul.Stęszewska 28	837 407,43	40 704,77	878 112,20
Budynek w Czapurach	ul.Poznańska 76	128 771,35	0,00	128 771,35
Budynek w Mieczewie	ul.Szeroka 3	212 386,64	0,00	212 386,64
Budynek w Świątnikach	ul.Kórnicka 8a	342 979,25	0,00	342 979,25
Budynek w Borkowicach	Borkowice 25	485 800,59	0,00	485 800,59
Budynek w Sowinkach	Sowinki 1 C	1 275 504,06	0,00	1 275 504,06
Budynek w Daszewicach	ul.Piotrowska 5	541 585,40	0,00	541 585,40
Budynek w Dymaczewie Nowym	ul.Witosa 11	74 549,17	0,00	74 549,17
Budynek w Dymaczewie Starym	ul.Bajera 28	26 354,54	0,00	26 354,54
Budynek w Wiórku	ul.Podleśna 12	206 128,51	0,00	206 128,51
Budynek w Rogalinku	ul.Kościelna 1-3	860 892,89	0,00	860 892,89
Budynek w Czapurach	ul.Poznańska 78/80	1 886 466,97	0,00	1 886 466,97
Budynek w Krośnie	ul.Piaskowa	1 192 819,21	0,00	1 192 819,21
Budynek w Nowinkach	ul.Powst.Wlkp.3	243 923,99	0,00	243 923,99
Wiata z wyposażeniem w Żabinku		49 000,00	0,00	49 000,00

Budynek w Pecnej	ul.Główna 50	3 688 048,38	50 719,80	3 738 768,18
<b>Razem:</b>		<b>12 052 618,38</b>	<b>91 424,57</b>	<b>12 144 042,95</b>

Tabela nr 11f.

Budynki na potrzeby Ochotniczych Straży Pożarnych

dane jednostkowe – UM Mosina

<b>Budynki na potrzeby Ochotniczych Straży Pożarnych w Gminie Mosina</b>				
stan na dzień 31.12.2022 r. wg ewidencji środków trwałych				
		Stan na 31.12.2021	Zmiana 2022	Stan na 31.12.2022
Budynek OSP w Pecnej	ul.Główna 18	229 117,00	0,00	229 117,00
Budynek OSP w Mosinie	ul.Śremska	3 233 640,19	0,00	3 233 640,19
Budynek OSP w Krajkowie	Krajkowo 24 a	404 777,30	0,00	404 777,30
Budynek OSP w Nowinkach	ul. Powstańców Wlkp. 17	355 810,48	0,00	355 810,48
Budynek OSP w Radzewicach	ul. Długa 17	446 710,83	0,00	446 710,83
Garaż OSP w Radzewicach	ul. Długa 17	14 944,50	0,00	14 944,50
Budynek OSP w Żabinku	Żabinko 33	332 538,10	0,00	332 538,10
<b>Razem:</b>		<b>5 017 538,40</b>	<b>0,00</b>	<b>5 017 538,40</b>

Tabela nr 11g.

Wiaty

dane jednostkowe – UM Mosina

<b>Wiaty w Gminie Mosina</b>				
stan na dzień 31.12.2022 r. wg ewidencji środków trwałych				
		Stan na 31.12.2021	Zmiana 2022	Stan 31.12.2022
Wiata przystankowa	Krosinko	4 323,45	0,00	4 323,45
Wiata przystankowa	Krosno	3 807,22	0,00	3 807,22
Wiata przystankowa	Mosina u.Strzelecka	3 807,21	0,00	3 807,21
Wiata przystankowa	Mosina ul.Dworcowa	13 441,96	0,00	13 441,96
Wiata przystankowa	Mosina ul.Dworcowa	13 441,96	0,00	13 441,96
Wiata przystankowa	Czapury	3 226,94	0,00	3 226,94
Wiata przystankowa	Babki	3 226,93	0,00	3 226,93
Wiata przystankowa	Bolesławiec	4 899,54	0,00	4 899,54
Wiata przystankowa	Baranówko	4 534,94	0,00	4 534,94

Wiata przystankowa	Nowinki	3 945,68	0,00	3 945,68
Wiata przystankowa	Krosinko	5 977,30	0,00	5 977,30
Wiata przystankowa	Świątniki	10 531,80	0,00	10 531,80
Wiata przystankowa	Sasinowo	5 300,29	0,00	5 300,29
Wiata drewniana	Babki	12 249,78	0,00	12 249,78
Wiata drewniana	Żabinko	11 759,50	0,00	11 759,50
Wiata drewniana	Daszewice	16 000,00	0,00	16 000,00
Wiata drewniana	Plac zabaw Rogalin ul.Nowa	10 879,50	0,00	10 879,50
Wiata drewniana	Plac zabaw Rogalin ul.Szkolna	10 879,50	0,00	10 879,50
Wiata drewniana	Świetlica Borkowice	0,00	33 190,00	33 190,00
Wiata rowerowa	Rogalinek	37 545,00	0,00	37 545,00
<b>Razem:</b>		<b>179 778,50</b>	<b>33 190,00</b>	<b>212 968,50</b>

Tabela nr 11h.  
Inne budynki

dane jednostkowe – UM Mosina

<b>Inne budynki w Gminie Mosina</b>				
stan na dzień 31.12.2022 r. wg ewidencji środków trwałych				
		Stan 31.12.2021	Zmiana 2022	Stan 31.12.2022
Budynek Urząd Miejski w Mosinie	Plac 20 Października 1	1 387 520,83	0,00	1 387 520,83
Budynek bazy ZHP Rogalinek	ul.Północna 25	135 039,00	0,00	135 039,00
Budynek w Mosinie	ul.Wawrzyniaka 1	22 583,50	0,00	22 583,50
Budynek w Mosinie	ul.Dworcowa 3	6 029 821,85	0,00	6 029 821,85
Budynek w Mosinie	Ul.Krotowskiego 16	790 771,10	0,00	790 771,10
Budynek w Mosinie – przeznaczenie budynku na Środowiskowy Dom Samopomocy	ul.Wiosny Ludów 5	352 000,00	2 583 075,31	2 935 075,31
Zielony Rynek w Mosinie	ul.Farbiarska	1 252 538,55	0,00	1 252 538,55
Budynek w Mosinie	ul.Kościelna 2	165 690,14	0,00	165 690,14
Budynek w Nowinkach (po szkole)	ul.Powstańców Wlkp.	63 238,40	0,00	63 238,40
Budynek w Dymaczewie Starym	ul.Szkolna 4	398 066,80	0,00	398 066,80
Budynek w Rogalinku	ul.Kościelna 3	150 895,69	0,00	150 895,69

Budynek w Pecnej	ul.Szkolna 19	508 438,24	0,00	508 438,24
<b>Razem:</b>		<b>11 256 604,10</b>	<b>2 583 075,31</b>	<b>13 839 679,41</b>

### 1.2.3 Obiekty inżynierii lądowej i wodnej

Grupa 2 KŚT

Grupa 2 KŚT „Obiekty inżynierii lądowej i wodnej” obejmuje obiekty budowlane naziemne i podziemne o charakterze stałym niesklasyfikowane jako budynki.

Wartość w poz. Obiekty inżynierii lądowej i wodnej ( grupa 2) - na koniec 2022 roku wykazano w kwocie netto 105.121.561,37 zł. Wartość ta jest wyższa od wartości na koniec roku 2021 o 4.672.830,86 zł.

*Tabela nr 12.*

*Obiekty inżynierii lądowej i wodnej w Gminie Mosina w latach 2019-2022*

L.p.	Wyszczególnienie	Grupa	ROK 2019	ROK 2020	ROK 2021	ROK 2022	Zmiana wartości 2022-2021
			netto	netto	netto	netto	netto
1.	Obiekty inżynierii lądowej i wodnej	(grupa 2)	83 313 565,28	83 904 780,32	100 448 730,51	105 121 561,37	4 672 830,86

Wartość umorzeń wynosi 67 515 795,36 zł

Wartość brutto budynków w roku 2019 → 131.764.880,33 zł

Wartość brutto budynków w roku 2020 → 138.050.734,72 zł

Wartość brutto budynków w roku 2021 → 161.040.780,78 zł

Wartość brutto budynków w roku 2022 → 172.637.356,73 zł

Zmiana wartości brutto w latach 2022-2021 → 11 596 575,95 zł

*Tabela nr 13.*

*Zwiększenia i zmniejszenia w grupie Obiekty inżynierii lądowej i wodnej w Gminie Mosina w roku 2022*

L.P.	NAZWA ZADANIA	WARTOŚĆ
1	Boisko Orlik 2012 Mosina ul. Strzelecka	10 469,76
2	Oświetlenie drogowe Krosinko ul. Tylna, Wiosenna I etap	22 256,20
3	Oświetlenie drogowe ul. K. Odnowiciela Mosina I etap	35 614,50
4	Oświetlenie drogowe Sowinki Nad Lasem	12 670,10
5	Oświetlenie Placu zabaw Mosina ul. Czajkowskiego	6 688,80

6	Ulica Piaskowa Mosina	867 374,96
7	Oświetlenie drogowe Mosina ul. Śliwkowa	34 172,24
8	Oświetlenie drogowe Krosinko ul. Wierzbowa(za Kanałem Mosińskim)	28 189,34
9	Oświetlenie drogowe Pecna ul. Różana	22 567,94
10	Oświetlenie drogowe Radzewice ul. Kalinowa	16 615,50
11	Oświetlenie drogowe Borkowice ul. Bajkowa	36 170,09
12	Oświetlenie drogowe Mosina ul. Strzelecka(pos.81-83)	23 985,20
13	Oświetlenie drogowe Daszewice ul. Dolna i Jesienna	48 133,94
14	Oświetlenie drogowe Rogalinek ul. Fiedlera	31 350,55
15	Oświetlenie drogowe Mosina ul. Strzelecka Mikropark przy ul. Chełmońskiego	31 796,25
16	Oświetlenie drogowe Mieczewo ul. Promienista, Tęczowa i Słoneczna	98 453,77
17	Sieć wodociągowa w miejscowości Sowiniec	581 145,02
18	Ścieżka rowerowa w Daszewicach ul. Poznańska	1 223 091,87
19	Oświetlenie zewnętrzne boisko trawiaste Rogalin dz.207	16 822,02
20	Ulica Lema w Mosinie	8 357 778,80
21	Ogrodzenie terenu działki gminnej nr 2154/1 Mosina ul. Krosińska	33 000,90
22	Oświetlenie drogowe Lampa solarna Mieczewo ul. Kasztanowa dz. 186/10	17 207,70
23	Oświetlenie drogowe lampa solarna Krosno droga dojazdowa do cmentarza	41 020,50
	<b>RAZEM:</b>	<b>11 596 575,95</b>

Tabela nr 14.

Obiekty inżynierii lądowej i wodnej w Gminie Mosina w-g ich użyteczności dane jednostkowe – UM Mosina  
UM Mosina

<b>Obiekty inżynierii lądowej i wodnej (gr.2 KŚT) w Gminie Mosina</b>	<b>Wartość 2021</b>	<b>Zmiana wartości 2022</b>	<b>Wartość 2022</b>
Przyłącza wodociągowe i kanalizacyjne	53 292 720,80	581 145,02	53 873 865,82
Oświetlenie uliczne	7 061 330,14	500 203,82	7 561 533,96
Chodniki	9 724 303,90	0,00	9 724 303,90

Drogi, ulice	64 811 384,26	9 225 153,76	74 036 538,02
Place, boiska	6 362 080,16	33 980,58	6 396 060,74
Inne obiekty	19 788 961,52	1 256 092,77	21 045 054,29
<b>Razem:</b>	<b>161 040 780,78</b>	<b>11 596 575,95</b>	<b>172 637 356,73</b>

Wykres nr 2

Obiekty inżynierii lądowej i wodnej według ich użyteczności na dzień 31.12.2022 roku



Tabela nr 14a.

Przyłącza wodociągowe i kanalizacyjne

dane jednostkowe – UM Mosina

<b>Przyłącza wodociągowe i kanalizacyjne w Gminie Mosina</b>				
stan na dzień 31.12.2022 r. wg ewidencji środków trwałych				
		Stan 31.12.2021	Zmiana 2022	Stan 31.12.2022
Przyłącze wodociągowe-tereny wiejskie	Bolestawiec	51 772,26	0,00	51 772,26
Przyłącze wodociągowe-tereny wiejskie	Czapury ul. Dębowa	116 613,04	0,00	116 613,04
Przyłącze wodociągowe-tereny wiejskie	Czapury ul. Lipowa	102 027,88	0,00	102 027,88
Przyłącze wodociągowe-tereny wiejskie	Czapury ul. Poznańska	129 045,50	0,00	129 045,50
Przyłącze wodociągowe-tereny wiejskie	Daszewice ul. Dolna	88 438,00	0,00	88 438,00

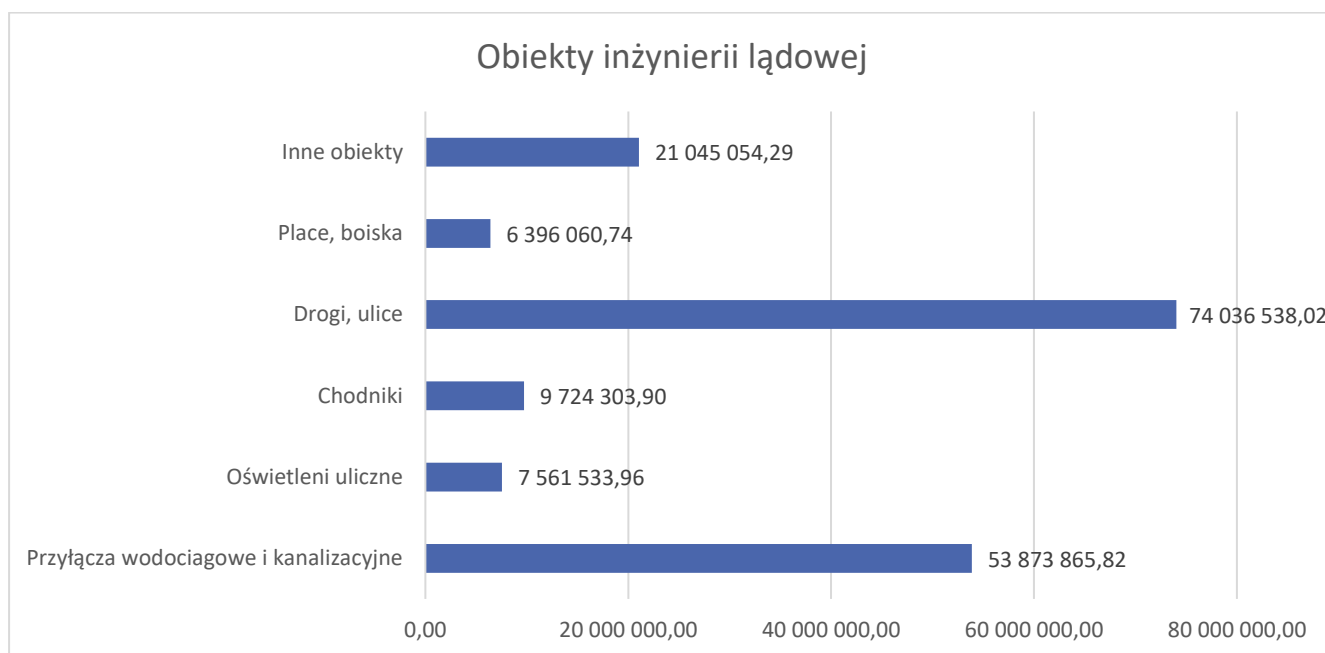
Przyłącze wodociągowe-tereny wiejskie	Drużyna	347 524,58	0,00	347 524,58
Przyłącze wodociągowe-tereny wiejskie	Drużyna ul.Graniczna	41 946,01	0,00	41 946,01
Przyłącze wodociągowe-tereny wiejskie	Dymaczewo Nowe	29 849,60	0,00	29 849,60
Przyłącze wodociągowe-tereny wiejskie	Dymaczewo Stare ul.Boczna od Czereśniowej	45 534,99	0,00	45 534,99
Przyłącze wodociągowe-tereny wiejskie	Dymaczewo Stare ul.Czereśniowa, Brzozowa	226 054,53	0,00	226 054,53
Przyłącze wodociągowe-tereny wiejskie	Głuszyna Leśna	472 612,56	0,00	472 612,56
Przyłącze wodociągowe-tereny wiejskie	Krosinko	14 278,40	0,00	14 278,40
Przyłącze wodociągowe-tereny wiejskie	Krosinko ul.Wierzbowa	81 282,08	0,00	81 282,08
Przyłącze wodociągowe-tereny wiejskie	Krosno ul.Wiosenna,Jesienna	203 567,00	0,00	203 567,00
Przyłącze wodociągowe-tereny wiejskie	Mieczewo rejon ul.Rogalińskiej	28 000,00	0,00	28 000,00
Przyłącze wodociągowe-tereny wiejskie	Mieczewo-Radzewice	382 206,67	0,00	382 206,67
Przyłącze wodociągowe-tereny wiejskie	Radzewice	5 013,52	0,00	5 013,52
Przyłącze wodociągowe-tereny wiejskie	Rogalin	65 413,19	0,00	65 413,19
Przyłącze wodociągowe-tereny wiejskie	Rogalin-Polesie	124 627,77	0,00	124 627,77
Przyłącze wodociągowe-tereny wiejskie	Rogalinek ul. Wodna	19 800,00	0,00	19 800,00
Przyłącze wodociągowe-tereny wiejskie	Sowiniec	0,00	581 145,02	581 145,02
Przepompownia wody - tereny wiejskie	Świątniki	92 493,25	0,00	92 493,25
Przyłącze wodociągowe-tereny wiejskie	Wiórek-Czapury	1 039 985,00	0,00	1 039 985,00
Przyłącze wodociągowe-tereny wiejskie	Żabinko	5 013,52	0,00	5 013,52



Przyłącze wodociągowe w Mosinie	ul.Brandysa	34 999,48	0,00	34 999,48
Przyłącze wodociągowe w Mosinie	ul.Bukowa	55 034,99	0,00	55 034,99
Przyłącze wodociągowe w Mosinie	ul.Gajowa	69 885,09	0,00	69 885,09
Przyłącze wodociągowe w Mosinie	ul.Nałkowskiej, Żeromskiego	130 909,46	0,00	130 909,46
Przyłącze wodociągowe w Mosinie	ul.Orzeszkowej	108 633,99	0,00	108 633,99
Przyłącze wodociągowe w Mosinie	ul.Platanowa	110 999,84	0,00	110 999,84
Przyłącze wodociągowe w Mosinie	ul.Sowiniecka w kier.Śremskiej	105 346,61	0,00	105 346,61
Kanalizacja deszczowa - tereny wiejskie	Czapury ul.Kręta	24 290,00	0,00	24 290,00
Kanalizacja deszczowa - tereny miejskie	Mosina ul. Leśmiana	401 189,22	0,00	401 189,22
Kanał deszczowy - tereny wiejskie	Daszewice ul.Rogalińska	97 240,84	0,00	97 240,84
Kanalizacja deszczowa - tereny wiejskie	Daszewice ul. Poznańska	389 384,67	0,00	389 384,67
Kanalizacja deszczowa - tereny wiejskie	Daszewice ul.Szkolna	92 026,25	0,00	92 026,25
Kanalizacja deszczowa - tereny wiejskie	Krosinko	2 919 921,86	0,00	2 919 921,86
Kanalizacja deszczowa - tereny wiejskie	Krosno ul.Polna	1 418 023,24	0,00	1 418 023,24
System odwadniający - tereny wiejskie	Pecna	949 057,07	0,00	949 057,07
Studnie chłonne – tereny wiejskie	Wiórek ul. Łąkowa	3 817,67	0,00	3 817,67
Zbiornik retencyjny	Osiedle Nowe Krosno w Mosinie	8 586 941,42	0,00	8 586 941,42
Kanalizacja deszczowa w Mosinie	ul.Torowa, Jesionowa,Cisowa,Dębowa, Strzałowa	2 521 596,49	0,00	2 521 596,49
Kanalizacja sanitarna w Mosinie	ul.Czarnokurz	4 166 469,28	0,00	4 166 469,28
Kanalizacja sanitarna w Mosinie	ul.Fredry	196 378,20	0,00	196 378,20
Kanalizacja sanitarna w Mosinie	ul.Krótką	327 183,41	0,00	327 183,41

Kanalizacja sanitarna w Mosinie	ul.Orzeszkowej	105 684,36	0,00	105 684,36
Kanalizacja sanitarna w Mosinie	ul. Sowiniecka	327 452,46	0,00	327 452,46
Kanalizacja deszczowa w Mosinie	ul.Poziomkowa	49 815,00	0,00	49 815,00
Kanalizacja sanitarna w Mosinie	ul.Pożegowo	8 697 129,01	0,00	8 697 129,01
Kanalizacja sanitarna - tereny wiejskie	Krosinko	482 222,61	0,00	482 222,61
Kanalizacja sanitarna - tereny wiejskie	Krosno	113 418,08	0,00	113 418,08
Kanalizacja sanitarna - tereny wiejskie	Sowinki,Krajkowo,Rogalinek, Sasinowo	15 869 343,97	0,00	15 869 343,97
Kanalizacja,wodociąg - tereny wiejskie	Nowinki	47 515,87	0,00	47 515,87
Kanalizacja,wodociąg w Mosinie	ul.Konopnickiej,Orzeszkowej	31 774,81	0,00	31 774,81
Kanalizacja,wodociąg w Mosinie	ul.Krotowskiego	107 807,29	0,00	107 807,29
Kanalizacja,wodociąg w Mosinie	ul.Krzywoustego	65 340,04	0,00	65 340,04
Kanalizacja,wodociąg w Mosinie	ul.Mieszka I, Strzelecka i Polna	492 441,95	0,00	492 441,95
Kanalizacja,wodociąg w Mosinie	ul.Żeromskiego,Nałkowskiej	480 346,92	0,00	480 346,92
<b>Razem:</b>		<b>53 292 720,80</b>	<b>581 145,02</b>	<b>53 873 865,82</b>

Tabela nr 14b.

Oświetlenie uliczne

dane jednostkowe – UM Mosina

<b>Oświetlenie uliczne w Gminie Mosina</b>				
stan na dzień 31.12.2022 r. wg ewidencji środków trwałych				
		Stan 31.12.2021	Zmiana 2022	Stan 31.12.2022
Oświetlenie uliczne -tereny wiejskie	Babki	36 703,96	0,00	36 703,96
Oświetlenie uliczne -tereny wiejskie	Babki ul.Gromadzka	32 191,58	0,00	32 191,58
Oświetlenie uliczne -tereny wiejskie	Borkowice	40 686,62	0,00	40 686,62
Oświetlenie uliczne -tereny wiejskie	Borkowice ul. Bajkowa	0,00	36 170,09	36 170,09
Oświetlenie uliczne -tereny wiejskie	Borkowice ul.Łubinowa,Makowa i Chabrowa	79 045,70	0,00	79 045,70
Oświetlenie uliczne -tereny wiejskie	Borkowice ul. Mosińska	37 719,85	0,00	37 719,85
Oświetlenie uliczne -tereny wiejskie	Czapury	24 210,54	0,00	24 210,54
Oświetlenie uliczne -tereny wiejskie	Czapury	221 031,00	0,00	221 031,00
Oświetlenie uliczne -tereny wiejskie	Czapury plac zabaw	83 336,17	0,00	83 336,17

Oświetlenie uliczne -tereny wiejskie	Czapury ul.Dębowa i Brzozowa	29 786,91	0,00	29 786,91
Oświetlenie uliczne -tereny wiejskie	Czapury ul.Jodłowa	30 063,67	0,00	30 063,67
Oświetlenie uliczne -tereny wiejskie	Czapury ul.Poznańska	34 270,53	0,00	34 270,53
Oświetlenie uliczne -tereny wiejskie	Czapury ul.Poznańska	44 027,28	0,00	44 027,28
Oświetlenie uliczne -tereny wiejskie	Daszewice ul. Dolna i Jesienna	0,00	48 133,94	48 133,94
Oświetlenie uliczne -tereny wiejskie	Daszewice ul.Lipowa,Klonowa	79 923,18	0,00	79 923,18
Oświetlenie uliczne -tereny wiejskie	Daszewice ul.Piaskowa	35 934,90	0,00	35 934,90
Oświetlenie uliczne -tereny wiejskie	Daszewice ul.Poznańska	79 245,04	0,00	79 245,04
Oświetlenie uliczne -tereny wiejskie	Daszewice ul.Słoneczna,Pogodna	83 473,53	0,00	83 473,53
Oświetlenie uliczne -tereny wiejskie	Daszewice ul.Szkolna	18 466,43	0,00	18 466,43
Oświetlenie uliczne -tereny wiejskie	Daszewice ul. Żwirowa	29 242,94	0,00	29 242,94
Oświetlenie uliczne -tereny wiejskie	Drużyna ul.Choinkowa	111 314,95	0,00	111 314,95
Oświetlenie uliczne -tereny wiejskie	Drużyna ul.Piaskowa, Cicha, Borkowice, ul.Krańcowa	90769,35	0,00	90769,35
Oświetlenie uliczne -tereny wiejskie	Drużyna ul.Piaskowa i Wspólna	51 445,85	0,00	51 445,85
Oświetlenie uliczne -tereny wiejskie	Drużyna ul.Widokowa	41 687,99	0,00	41 687,99
Oświetlenie uliczne -tereny wiejskie	Drużyna ul. Wierzbowa	18 928,34	0,00	18 928,34
Oświetlenie uliczne -tereny wiejskie	Drużyna-Borkowice ul.Krańcowa i Wierzbowa	37 497,96	0,00	37 497,96
Oświetlenie uliczne -tereny wiejskie	Dymaczewo Nowe ul.Pogodna	82 627,17	0,00	82 627,17
Oświetlenie uliczne -tereny wiejskie	Dymaczewo Nowe ul. Radosna	23 456,10	0,00	23 456,10
Oświetlenie uliczne -tereny wiejskie	Dymaczewo Stare ul.Bajera	30 355,76	0,00	30 355,76
Oświetlenie uliczne -tereny wiejskie	Dymaczewo Stare ul.Czereśniowa,Brzozowa,Sos nowa	134 930,21	0,00	134 930,21
Oświetlenie uliczne -tereny wiejskie	Dymaczewo Stare ul.Nad Stawem	50 152,89	0,00	50 152,89
Oświetlenie uliczne -tereny wiejskie	Dymaczewo Stare ul.Podgórna	33 510,93	0,00	33 510,93
Oświetlenie uliczne -tereny wiejskie	Krajkowo	25 206,60	0,00	25 206,60
Oświetlenie uliczne -tereny wiejskie	Krajkowo ul.Leśna	17 573,22	0,00	17 573,22
Oświetlenie uliczne -tereny wiejskie	Krosinko ul.Górecka	81 117,78	0,00	81 117,78

Oświetlenie uliczne -tereny wiejskie	Krosinko ul.Kozakowa	38 264,87	0,00	38 264,87
Oświetlenie uliczne -tereny wiejskie	Krosinko ul.Leśna	22 258,90	0,00	22 258,90
Oświetlenie uliczne -tereny wiejskie	Krosinko ul.Lipowa	66 106,72	0,00	66 106,72
Oświetlenie uliczne -tereny wiejskie	Krosinko ul.Ludwikowska	64 968,00	0,00	64 968,00
Oświetlenie uliczne -tereny wiejskie	Krosinko ul.Nad Potokiem, Wierzbowa i Cicha	124 057,69	28 189,34	152 247,03
Oświetlenie uliczne -tereny wiejskie	Krosinko ul. Skrzynka	17 866,50	0,00	17 866,50
Oświetlenie uliczne -tereny wiejskie	Krosinko ul.Piaskowa i Zamoyskiego	35 148,27	0,00	35 148,27
Oświetlenie uliczne -tereny wiejskie	Krosinko ul.Wodziczki	17 047,40	0,00	17 047,40
Oświetlenie uliczne -tereny wiejskie	Krosno ul.Boczna	91 164,67	0,00	91 164,67
Oświetlenie uliczne -tereny wiejskie	Krosno ul.Główna	157 917,80	0,00	157 917,80
Oświetlenie uliczne -tereny wiejskie	Krosno ul.Leśna	20 198,50	0,00	20 198,50
Oświetlenie uliczne -tereny wiejskie	Krosno ul.Miodowa	31 825,58	0,00	31 825,58
Oświetlenie uliczne -tereny wiejskie	Krosno ul.Olszynkowa,Krótka	40 920,00	0,00	40 920,00
Oświetlenie uliczne -tereny wiejskie	Krosno ul.Sosnowa i Słoneczna	30 377,59	0,00	30 377,59
Oświetlenie uliczne -tereny wiejskie	Krosno ul.Tylna,Wiosenna	135 552,40	22 256,20	157 808,60
Oświetlenie uliczne -tereny wiejskie	Krosno droga dojazdowa do cmentarza	0,00	41 020,50	41 020,50
Oświetlenie uliczne -tereny wiejskie	Mieczewo ul.Kamionecka	52 266,15	0,00	52 266,15
Oświetlenie uliczne -tereny wiejskie	Mieczewo ul. Kasztanowa dz. 186/10	0,00	17 207,70	17 207,70
Oświetlenie uliczne -tereny wiejskie	Mieczewo ul.Modrzewiowa, Swierkowa	38 351,40	0,00	38 351,40
Oświetlenie uliczne -tereny wiejskie	Mieczewo ul.Pogodna, Wichrowa	51 272,08	0,00	51 272,08
Oświetlenie uliczne -tereny wiejskie	Mieczewo ul.Szeroka	37 149,25	0,00	37 149,25
Oświetlenie uliczne -tereny wiejskie	Mieczewo ul. Promienista, Tęczowa i Słoneczna	0,00	98 453,77	98 453,77
Oświetlenie uliczne -tereny wiejskie	Nowinki ul.Rolna	33 610,34	0,00	33 610,34
Oświetlenie uliczne -tereny wiejskie	Pecna ul.Lipowa	43 118,41	0,00	43 118,41
Oświetlenie uliczne -tereny wiejskie	Pecna ul.Makowa	46 356,98	0,00	46 356,98
Oświetlenie uliczne -tereny wiejskie	Pecna ul.Mosińska	44 284,81	0,00	44 284,81
Oświetlenie uliczne -tereny wiejskie	Pecna ul.Polna	49 908,55	0,00	49 908,55
Oświetlenie uliczne -tereny wiejskie	Pecna ul. Różana	0,00	22 567,94	22 567,94

Oświetlenie uliczne -tereny wiejskie	Radzewice ul.Długa, Sportowa	80 295,06	0,00	80 295,06
Oświetlenie uliczne -tereny wiejskie	Radzewice ul. Kalinowa	0,00	16 615,50	16 615,50
Oświetlenie uliczne -tereny wiejskie	Radzewice ul.Konwaliowa	22 738,24	0,00	22 738,24
Oświetlenie uliczne -tereny wiejskie	Radzewice ul.Łąkowa	23 212,04	0,00	23 212,04
Oświetlenie uliczne -tereny wiejskie	Radzewice ul. Ogrodowa	51 998,89	0,00	51 998,89
Oświetlenie uliczne -tereny wiejskie	Radzewice ul.Piaskowa	16 024,54	0,00	16 024,54
Oświetlenie uliczne -tereny wiejskie	Radzewice ul.Wiśniowa	110 666,64	0,00	110 666,64
Oświetlenie uliczne -tereny wiejskie	Rogalin	36 757,72	0,00	36 757,72
Oświetlenie uliczne -tereny wiejskie	Rogalin os.Przy Dębach	40 500,00	0,00	40 500,00
Oświetlenie uliczne -tereny wiejskie	Rogalin Osada	23 157,23	0,00	23 157,23
Oświetlenie uliczne -tereny wiejskie	Rogalin ul.Poznańska	20 121,20	0,00	20 121,20
Oświetlenie uliczne -tereny wiejskie	Rogalin ul.Poznańska	33 655,59	0,00	33 655,59
Oświetlenie uliczne -tereny wiejskie	Rogalin ul.Prezydialna	24 746,83	0,00	24 746,83
Oświetlenie uliczne -tereny wiejskie	Rogalinek	4 721,88	0,00	4 721,88
Oświetlenie uliczne -tereny wiejskie	Rogalinek ul.Akacyjowa	29 466,94	0,00	29 466,94
Oświetlenie uliczne -tereny wiejskie	Rogalinek ul. Fiedlera	0,00	31 350,55	31 350,55
Oświetlenie uliczne -tereny wiejskie	Rogalinek ul.Kostrzewskiego	45 166,89	0,00	45 166,89
Oświetlenie uliczne -tereny wiejskie	Rogalinek ul.Kręta	23 051,67	0,00	23 051,67
Oświetlenie uliczne -tereny wiejskie	Rogalinek ul.Ogrodowa	25 531,83	0,00	25 531,83
Oświetlenie uliczne -tereny wiejskie	Rogalinek ul.Poznańska	57 955,31	0,00	57 955,31
Oświetlenie uliczne -tereny wiejskie	Rogalinek ul.Sikorskiego	29 839,79	0,00	29 839,79
Oświetlenie uliczne -tereny wiejskie	Rogalinek ul.Świerkowa	28 247,96	0,00	28 247,96
Oświetlenie uliczne -tereny wiejskie	Sasinowo ul.Leśna	66 380,31	0,00	66 380,31
Oświetlenie uliczne -tereny wiejskie	Sasinowo ul.Wiosenna	36 555,02	0,00	36 555,02
Oświetlenie uliczne -tereny wiejskie	Sasinowo ul. Poznańska	12 398,40	0,00	12 398,40
Oświetlenie uliczne -tereny wiejskie	Sowinki	40 390,39	0,00	40 390,39
Oświetlenie uliczne -tereny wiejskie	Sowinki Nad Lasem	34 967,20	12 670,10	47 637,30
Oświetlenie uliczne -tereny wiejskie	Sowinki,Baranówko	31 307,74	0,00	31 307,74

Oświetlenie uliczne -tereny wiejskie	Sowinki ul. Miętowa	19 657,50	0,00	19 657,50
Oświetlenie uliczne -tereny wiejskie	Świątyniki plac zabaw	3 696,15	0,00	3 696,15
Oświetlenie uliczne -tereny wiejskie	Świątyniki ul.Akacyjowa	32 854,00	0,00	32 854,00
Oświetlenie uliczne -tereny wiejskie	Świątyniki ul. Śremska	40 381,19	0,00	40 381,19
Oświetlenie uliczne -tereny wiejskie	Wiórek ul.Działkowa	44 837,38	0,00	44 837,38
Oświetlenie uliczne -tereny wiejskie	Wiórek ul.Makowa	53 046,68	0,00	53 046,68
Oświetlenie uliczne -tereny wiejskie	Wiórek ul. Podleśna	19 543,34	0,00	19 543,34
Oświetlenie uliczne -tereny wiejskie	Wiórek ul.Sosnowa	18 409,34	0,00	18 409,34
Oświetlenie uliczne -tereny wiejskie	Wiórek ul.Szkolna	36 456,75	0,00	36 456,75
Oświetlenie uliczne w Mosinie	Promenada	58 138,70	0,00	58 138,70
Oświetlenie uliczne w Mosinie	ul.Chopina	13 261,34	0,00	13 261,34
Oświetlenie uliczne w Mosinie	ul.Chrobrego,Śmiałego, Krzywoustego	95 582,01	0,00	95 582,01
Oświetlenie uliczne w Mosinie	ul.Czajkowskiego pl.zabaw	28 191,25	0,00	28 191,25
Oświetlenie uliczne w Mosinie	ul.Czwartaków	35 527,25	0,00	35 527,25
Oświetlenie uliczne w Mosinie	ul.Czwartaków, Wrzosowa	57 944,14	0,00	57 944,14
Oświetlenie uliczne w Mosinie	ul.Dworcowa	114 585,23	0,00	114 585,23
Oświetlenie uliczne w Mosinie	ul.Fredry	71 269,19	0,00	71 269,19
Oświetlenie uliczne w Mosinie	ul.Gałczyńskiego	5 877,30	0,00	5 877,30
Oświetlenie uliczne w Mosinie	ul.Gałczyńskiego, Dąbrowskiej	67 510,48	0,00	67 510,48
Oświetlenie uliczne w Mosinie	ul.Głogowa	45 500,00	0,00	45 500,00
Oświetlenie uliczne w Mosinie	ul.Gruszkowa	37 788,77	0,00	37 788,77
Oświetlenie uliczne w Mosinie	ul.Jasna	10 557,64	0,00	10 557,64
Oświetlenie uliczne w Mosinie	ul.Jeziorna pl.zabaw	18 549,63	0,00	18 549,63
Oświetlenie uliczne w Mosinie	ul.K.Odnowiciela	32 757,53	35 614,50	68 372,03
Oświetlenie uliczne w Mosinie	ul.Kalinowa	2 928,00	0,00	2 928,00
Oświetlenie uliczne w Mosinie	ul.Kalinowa pl.zab.	6 690,04	0,00	6 690,04
Oświetlenie uliczne w Mosinie	ul.Klonowa	22 883,58	0,00	22 883,58
Oświetlenie uliczne w Mosinie	ul.Konopnickiej boisko	219 204,56	0,00	219 204,56

Oświetlenie uliczne w Mosinie	ul.Krasickiego	35 883,44	0,00	35 883,44
Oświetlenie uliczne w Mosinie	ul.Krasickiego	17 582,01	0,00	17 582,01
Oświetlenie uliczne w Mosinie	ul.Krzywoustego	43 831,09	0,00	43 831,09
Oświetlenie uliczne w Mosinie	ul.Matejki	21 134,26	0,00	21 134,26
Oświetlenie uliczne w Mosinie	ul.Mieszka, Śmiałego	54 958,92	0,00	54 958,92
Oświetlenie uliczne w Mosinie	ul.Mostowa	20 209,69	0,00	20 209,69
Oświetlenie uliczne w Mosinie	ul.Nałkowskiej	33 212,09	0,00	33 212,09
Oświetlenie uliczne w Mosinie	ul.Niemcewicza	22 472,10	0,00	22 472,10
Oświetlenie uliczne w Mosinie	ul.Nieżłomnych	35 366,43	0,00	35 366,43
Oświetlenie uliczne w Mosinie	ul.Nizinna	29 538,82	0,00	29 538,82
Oświetlenie uliczne w Mosinie	ul.Norwida	9 832,50	0,00	9 832,50
Oświetlenie uliczne w Mosinie	ul.Obsta,Matejki,Różańskiego ,Cedrowa	111 122,09	0,00	111 122,09
Oświetlenie uliczne w Mosinie	ul.Platanowa	31 943,10	0,00	31 943,10
Oświetlenie uliczne w Mosinie	ul.Porazińskiej	23 620,92	0,00	23 620,92
Oświetlenie uliczne w Mosinie	ul.Powstańców Wlkp.	31 859,65	0,00	31 859,65
Oświetlenie uliczne w Mosinie	ul.Pożegowska	64 105,91	0,00	64 105,91
Oświetlenie uliczne w Mosinie	ul.Pożegowska	89 682,26	0,00	89 682,26
Oświetlenie uliczne w Mosinie	Ul. Pożegowska Kąpielisko Glinianki	25 215,00	0,00	25 215,00
Oświetlenie uliczne w Mosinie	ul.Rzeczypospolitej Mosińskiej	85 488,66	0,00	85 488,66
Oświetlenie uliczne w Mosinie	Osiedle Sportowców	34 169,40	0,00	34 169,40
Oświetlenie uliczne w Mosinie	Os.nr 6 plac zabaw	38 595,00	0,00	38 595,00
Oświetlenie uliczne w Mosinie	ul.Sienkiewicza	15 175,34	0,00	15 175,34
Oświetlenie uliczne w Mosinie	Ul. Makuszyńskiego, Szklarskiego, Zapolskiej, Kuncewiczowej I etap	95 753,22	0,00	95 753,22
Oświetlenie uliczne w Mosinie	ul.Sowniecka	157 814,23	0,00	157 814,23
Oświetlenie uliczne w Mosinie	ul.Sportowców	161 409,35	0,00	161 409,35
Oświetlenie uliczne w Mosinie	ul.Strzelecka	43 490,26	55 781,45	99 271,71
Oświetlenie uliczne w Mosinie	ul.Szkolna	36 878,72	0,00	36 878,72
Oświetlenie uliczne w Mosinie	ul.Szkolna boisko	72 528,72	0,00	72 528,72

Oświetlenie uliczne w Mosinie	Ul. Śliwkowa	0,00	34 172,24	34 172,24
Oświetlenie uliczne w Mosinie	ul.Torowa	51 254,55	0,00	51 254,55
Oświetlenie uliczne w Mosinie	ul.Tuwima, Staffa, Brzechwy	99 590,76	0,00	99 590,76
Oświetlenie uliczne w Mosinie	ul.Wodna	24 016,07	0,00	24 016,07
Oświetlenie uliczne w Mosinie	ul.Wysoka	12 441,66	0,00	12 441,66
Oświetlenie uliczne w Mosinie	ul.Żeleńskiego,Iwaszkiewicza, Gombrowicza,Szulza	127 741,85	0,00	127 741,85
<b>Razem:</b>		<b>7 061 330,14</b>	<b>500 203,82</b>	<b>7 561 533,96</b>

Tabela nr 14c.

Chodniki

dane jednostkowe – UM Mosina

<b>Chodniki w Gminie Mosina</b>				
stan na dzień 31.12.2022 r. wg ewidencji środków trwałych				
		Stan 31.12.2021	Zmiana 2022	Stan na 31.12.2022
Chodnik - tereny wiejskie	Babki	46 497,31	0,00	46 497,31
Chodnik - tereny wiejskie	Baranówko	288 542,01	0,00	288 542,01
Chodnik - tereny wiejskie	Czapury chodnik opaska ul.Kręta	23 655,00	0,00	23 655,00
Chodnik - tereny wiejskie	Czapury ul.Promowa	147 980,00	0,00	147 980,00
Chodnik - tereny wiejskie	Daszewice	82 693,48	0,00	82 693,48
Chodnik - tereny wiejskie	Dymaczewo Stare ul.Bajera	226 142,90	0,00	226 142,90
Chodnik - tereny wiejskie	Krosinko ul.Ludwikowska	363 105,79	0,00	363 105,79
Chodnik - tereny wiejskie	Mieczewo	150 863,27	0,00	150 863,27
Chodnik - tereny wiejskie	Mieczewo ul.Szeroka	68 024,21	0,00	68 024,21
Chodnik - tereny wiejskie	Mieczewo ul.Szeroka	241 377,64	0,00	241 377,64
Chodnik - tereny wiejskie	Nowinki	89 768,65	0,00	89 768,65
Chodnik - tereny wiejskie	Pecna ul.Łąkowa	994 089,60	0,00	994 089,6
Chodnik - tereny wiejskie	Pecna ul.Różana	126 365,89	0,00	126 365,89
Chodnik - tereny wiejskie	Rogalin ul.Szkolna	190 245,42	0,00	190 245,42
Chodnik - tereny wiejskie	Rogalinek ul.Mostowa	292 886,69	0,00	292 886,69
Chodnik - tereny wiejskie	Wiórek ul.Bankowa	101 782,25	0,00	101 782,25



Chodnik - tereny wiejskie	Wiórek ul.Podleśna	156 759,00	0,00	156 759,00
Chodnik - tereny wiejskie	Żabinko	719 951,71	0,00	719 951,71
Chodnik- tereny wiejskie	Żabinko	151 952,58	0,00	151 952,58
Chodnik - tereny wiejskie i miejskie	Mosina i Krosno ul.Sosnowa strona lewa	185 921,58	0,00	185 921,58
Chodnik - tereny wiejskie i miejskie	Mosina i Krosno ul.Słoneczna	117 054,57	0,00	117 054,57
Chodnik w Mosinie	Bulwary nad Kanałem Mosińskim	271 746,51	0,00	271 746,51
Chodnik w Mosinie	ul.Agrestowa	99 878,88	0,00	99 878,88
Chodnik w Mosinie	ul.Dembowskiego	272 618,47	0,00	272 618,47
Chodnik w Mosinie	ul.Farbiarska	56 537,25	0,00	56 537,25
Chodnik w Mosinie	ul.Jasna i ul.Słoneczna	299 904,65	0,00	299 904,65
Chodnik w Mosinie	ul.Kasprowicza	151 100,27	0,00	151 100,27
Chodnik w Mosinie	ul.Łąkowa	60 223,24	0,00	60 223,24
Chodnik w Mosinie	ul.Marcinkowskiego	277 544,99	0,00	277 544,99
Chodnik w Mosinie	ul.Nadleśna	198 749,42	0,00	198 749,42
Chodnik w Mosinie	Ul. Obrzańska	137 101,11	0,00	137 101,11
Chodnik w Mosinie	ul.Piaskowa	630 016,67	0,00	630 016,67
Chodnik w Mosinie	ul.Podgórna	164 573,24	0,00	164 573,24
Chodnik w Mosinie	ul.Ptasia	108 410,53	0,00	108 410,53
Chodnik w Mosinie	ul.Strzelecka, Krasickiego,Skryta	518 319,34	0,00	518 319,34
Chodnik w Mosinie	ul.Śliwkowa	66 263,79	0,00	66 263,79
Chodnik w Mosinie	ul.Targowa	277 134,31	0,00	277 134,31
Chodnik w Mosinie	ul.Targowa do ul.Topolowej	105 105,74	0,00	105 105,74
Chodnik w Mosinie	ul.Torowa	442 980,24	0,00	442 980,24
Chodnik w Mosinie	ul.Wiosny Ludów	314 999,99	0,00	314 999,99
Chodnik w Mosinie	ul.Wybickiego	175 570,38	0,00	175 570,38
Kostka brukowa	Sowiniec	329 865,33	0,00	329 865,33
<b>Razem:</b>		<b>9 724 303,90</b>		

		0,00	9 724 303,90
--	--	------	--------------

Tabela nr 14d.

Drogi, ulice

dane jednostkowe – UM Mosina

<b>Drogi i ulice w Gminie Mosina</b>				
stan na dzień 31.12.2022 r. wg ewidencji środków trwałych				
		Stan 31.12.2021	Zmiana 2022	Stan 31.12.2022
Droga - tereny wiejskie	Babki podjazd	13 780,00	0,00	13 780,00
Droga - tereny wiejskie	Bolesławiec	434 650,00	0,00	434 650,00
Droga - tereny wiejskie	Czapury	12 476,35	0,00	12 476,35
Droga - tereny wiejskie	Czapury ul.Jodłowa	1 036 396,33	0,00	1 036 396,33
Droga - tereny wiejskie	Czapury ul.Leśna	82 250,10	0,00	82 250,10
Droga - tereny wiejskie	Czapury ul. Spokojna	363 097,27	0,00	363 097,27
Droga - tereny wiejskie	Daszewice ul.Piotrowska	1 206 475,74	0,00	1 206 475,74
Droga - tereny wiejskie	Daszewice ul.Poznańska	632 628,46	0,00	632 628,46
Droga - tereny wiejskie	Daszewice ul.Szkolna	154 513,35	0,00	154 513,35
Droga - tereny wiejskie	Krosinko ul. Ludwikowska	50 000,00	0,00	50 000,00
Droga - tereny wiejskie	Krosno ul.Boczna	1 133 297,12	0,00	1 133 297,12
Droga - tereny wiejskie	Krosno ul.Lipowa	2 425 999,14	0,00	2 425 999,14
Droga - tereny wiejskie	Krosno ul.Piaskowa	2 798 388,04	0,00	2 798 388,04
Droga - tereny wiejskie	Krosno ul.Piaskowa	252 275,79	0,00	252 275,79
Droga - tereny wiejskie	Krosno ul.Polna	1 553 961,13	0,00	1 553 961,13
Droga - tereny wiejskie	Pecna ul.Kozia	1 970 016,17	0,00	1 970 016,17
Droga - tereny wiejskie	Pecna ul.Szkolna	236 433,83	0,00	236 433,83
Droga - tereny wiejskie	Radzewice zjazd ul.Kalinowa, Sportowa	43 034,44	0,00	43 034,44
Droga - tereny wiejskie	Radzewice zjazd w ul.Ogrodową	6 894,59	0,00	6 894,59
Droga - tereny wiejskie	Radzewice zjazd w ul.Podleśną	6 731,10	0,00	6 731,10
Droga - tereny wiejskie	Radzewice zjazd w ul.Wisniową	8 126,84	0,00	8 126,84
Droga - tereny wiejskie	Rogalinek ul.Kościelna	1 425 450,00	0,00	1 425 450,00
Droga - tereny wiejskie	Sasinowo wyjazd z ulicy Wiosennej	32 766,64	0,00	32 766,64

Droga - tereny wiejskie	Sasinowo zjazd w ul.Podróżników	8 100,00	0,00	8 100,00
Droga - tereny wiejskie	Sasinowo zjazd w ulicę Wierzbową	7 739,60	0,00	7 739,60
Droga - tereny wiejskie	Sowinki	325 350,26	0,00	325 350,26
Droga - tereny wiejskie	Świątyniki ul. Śremska – utwardzenie wjazdu	12 296,07	0,00	12 296,07
Droga, ulica teren miasta Mosina	ul.25 Stycznia	1 392 770,40	0,00	1 392 770,40
Droga, ulica teren miasta Mosina	ul. Brzechwy	3 121 345,90	0,00	3 121 345,90
Droga, ulica teren miasta Mosina	ul.Chopina od ul.Czarnokurz do ul.Leśnej	486 148,69	0,00	486 148,69
Droga, ulica teren miasta Mosina	ul.Cisowa	222 473,27	0,00	222 473,27
Droga, ulica teren miasta Mosina	ul.Czarnieckiego	319 986,19	0,00	319 986,19
Droga, ulica teren miasta Mosina	ul.Czarnokurz	1 466 742,65	0,00	1 466 742,65
Droga, ulica teren miasta Mosina	ul.Czereśniowa	1 127 806,43	0,00	1 127 806,43
Droga, ulica teren miasta Mosina	ul.Czereśniowa,Gruszkowa	121 597,28	0,00	121 597,28
Droga, ulica teren miasta Mosina	ul. Długa	477 596,09	0,00	477 596,09
Droga, ulica teren miasta Mosina	ul.Dworcowa	1 154 919,01	0,00	1 154 919,01
Droga, ulica teren miasta Mosina	ul.Gałczyńskiego	6 005 069,14	0,00	6 005 069,14
Droga, ulica teren miasta Mosina	ul.Jaworowa	697 238,58	0,00	697 238,58
Droga, ulica teren miasta Mosina	ul.Jesionowa i Dębowa	349 128,05	0,00	349 128,05
Droga, ulica teren miasta Mosina	ul.Kasprowicza od ul.Kolejowej do ul.Torowej	482 323,71	0,00	482 323,71
Droga, ulica teren miasta Mosina	Ul. Kolejowa I etap	217 256,45	0,00	217 256,45
Droga, ulica teren miasta Mosina	ul.Krasickiego z odwodn.	2 902 205,54	0,00	2 902 205,54
Droga, ulica teren miasta Mosina	Ul. Lema	0,00	8 357 778,80	8 357 778,80
Droga, ulica teren miasta Mosina	ul.Leśna i Wodna	3 343 957,65	0,00	3 343 957,65
Droga, ulica teren miasta Mosina	ul.łąkowa	723 442,99	0,00	723 442,99
Droga, ulica teren miasta Mosina	ul.Marcinkowskiego	360 936,28	0,00	360 936,28
Droga, ulica teren miasta Mosina	ul.Ogrodowa	331 831,19	0,00	331 831,19

Droga, ulica teren miasta Mosina	Ul. Piaskowa	0,00	867 374,96	867 374,96
Droga, ulica teren miasta Mosina	ul.Powstańców Wlkp., Orzeszkowej i Konopnickiej	1 288 223,55	0,00	1 288 223,55
Droga, ulica teren miasta Mosina	ul.Prusa z odwodn.	401 002,07	0,00	401 002,07
Droga, ulica teren miasta Mosina	ul.Reja	530 841,25	0,00	530 841,25
Droga, ulica teren miasta Mosina	ul.Reymonta	721 086,69	0,00	721 086,69
Droga, ulica teren miasta Mosina	ul.Rzeczypospolitej Mosińskiej	1 859 256,80	0,00	1 859 256,80
Droga, ulica teren miasta Mosina	ul.Skryta	1 463 948,86	0,00	1 463 948,86
Droga, ulica teren miasta Mosina	Ul. Strzałowa	536 857,23	0,00	536 857,23
Droga, ulica teren miasta Mosina	ul.Strzelecka	6 595 752,35	0,00	6 595 752,35
Droga, ulica teren miasta Mosina	ul.Szyszkowa	214 467,07	0,00	214 467,07
Droga, ulica teren miasta Mosina	ul.Śremska i Leśmiana	667 214,02	0,00	667 214,02
Droga, ulica teren miasta Mosina	Ul. Świerkowa	1 322 601,80	0,00	1 322 601,80
Droga, ulica teren miasta Mosina	ul.Targowa etap I	2 379 921,99	0,00	2 379 921,99
Droga, ulica teren miasta Mosina	ul.Torowa	1 035 429,59	0,00	1 035 429,59
Droga, ulica teren miasta Mosina	ul.Wodna etap II	1 936 065,77	0,00	1 936 065,77
Droga, ulica teren miasta Mosina	Ul. Wiosny Ludów i Sowińskiego	1 158 975,59	0,00	1 158 975,59
Droga, ulica teren miasta Mosina	ul.Wysoka	1 015 478,63	0,00	1 015 478,63
Droga, ulica teren miasta Mosina		146 357,15	0,00	146 357,15
<b>Razem:</b>		<b>64 811 384,26</b>	<b>9 225 153,76</b>	<b>74 036 538,02</b>

Tabela nr 14e.

Place zabaw i boiska

dane jednostkowe – UM Mosina

Place zabaw, boiska w Gminie Mosina				
stan na dzień 31.12.2022 r. wg ewidencji środków trwałych				
		Stan 31.12.2021	Zmiana 2022	Stan 31.12.2022
Plac zabaw w Mosinie	Osiedle nr 6	4 490,00	0,00	4 490,00
Plac zabaw w Mosinie	Osiedle nr 6 Glinianki	50 000,00	0,00	50 000,00
Plac zabaw w Mosinie	Osiedle nr 7	76 152,10	0,00	76 152,10
Plac zabaw w Mosinie	SP 1	8 579,25	0,00	8 579,25

Plac zabaw w Mosinie	ul.Kalinowa	11 673,21	0,00	11 673,21
Plac zabaw w Mosinie	Ul. Czajkowskiego	0,00	6 688,80	6 688,80
Plac zabaw w Mosinie	ul.Nizinna	74 928,39	0,00	74 928,39
Place zabaw - tereny wiejskie	Babki	59 631,63	0,00	59 631,63
Place zabaw - tereny wiejskie	Czapury dz.267	120 920,68	0,00	120 920,68
Place zabaw - tereny wiejskie	Drużyna ul Piaskowa	50 559,43	0,00	50 559,43
Place zabaw - tereny wiejskie	Dymaczewo Nowe	6 990,40	0,00	6 990,40
Place zabaw - tereny wiejskie	Dymaczewo Stare	48 966,96	0,00	48 966,96
Place zabaw - tereny wiejskie	Krosno przy przedszkolu	8 579,25	0,00	8 579,25
Place zabaw - tereny wiejskie	Krosno ul.Leśna	48 870,46	0,00	48 870,46
Place zabaw - tereny wiejskie	Ludwikowo	8 579,25	0,00	8 579,25
Place zabaw - tereny wiejskie	Nowinki	29 958,80	0,00	29 958,80
Place zabaw - tereny wiejskie	Radzewice	19 482,77	0,00	19 482,77
Place zabaw - tereny wiejskie	Rogalinek	13 973,15	0,00	13 973,15
Place zabaw - tereny wiejskie	Sasinowo, Mieczewo i Mosina ul.Pożegowska	70 538,94	0,00	70 538,94
Place zabaw - tereny wiejskie	Sowiniec	8 805,10	0,00	8 805,1
Place zabaw - tereny wiejskie	Sowinki	15 637,17	0,00	15 637,17
Place zabaw - tereny wiejskie	Wiórek	8 579,25	0,00	8 579,25
Boisko trawiaste	Rogalin dz.207	0,00	16 822,02	16 822,02
Boisko szkolne	Krosinko	180 402,06	0,00	180 402,06
Boisko szkolne	Mosina ul.Strzelecka	373 576,79	10 469,75	384 046,54
Boisko szkolne	Rogalin	205 015,61	0,00	205 015,61
Boisko szkolne	Rogalinek	201 390,87	0,00	201 390,87
Boisko sportowe	Babki	104 359,03	0,00	104 359,03
Boisko sportowe	Czapury(sztuczna nawierzchnia)	420 949,63	0,00	420 949,63
Boisko sportowe	Dymaczewo Nowe	140 839,76	0,00	140 839,76
Boisko sportowe	Dymaczewo Stare	357 121,48	0,00	357 121,48
Boisko sportowe	Krajkowo	145 368,09	0,00	145 368,09

Boisko sportowe	Mieczewo	173 914,20	0,00	173 914,20
Boisko sportowe	Mosina ul.Konopnickiej 29	855 196,03	0,00	855 196,03
Boisko sportowe	Mosina ul.Strzelecka Orlik 2012	1 084 885,31	0,00	1 084 885,31
Boisko sportowe	Mosina ul.Szkolna(boisko wielof.)	441 046,07	0,00	441 046,07
Boisko sportowe	Nowinki	203 335,84	0,00	203 335,84
Boisko sportowe	Pecna(boisko wielof.)	349 423,86	0,00	349 423,86
Boisko sportowe	Rogalin	137 921,20	0,00	137 921,20
Boisko sportowe	Rogalinek	241 438,14	0,00	241 438,14
<b>Razem:</b>		<b>6 362 080,16</b>	<b>33 980,58</b>	<b>6 396 060,74</b>

Tabela nr 14f.  
Inne obiekty

dane jednostkowe – UM Mosina

<b>Inne obiekty w Gminie Mosina</b>				
stan na dzień 31.12.2022 r. wg ewidencji środków trwałych				
		Stan 31.12.2021	Zmiana 2022	Stan 31.12.2022
Amfiteatr teren SP 2 w Mosinie	Mosina ul. Sowiniecka	36 040,00	0,00	36 040,00
Bocianowo teren spotkań	Świątyniki ul.Kórnicka	104 665,42	0,00	104 665,42
Dzieciakowo strefa rekreacji	Mosina ul.Piaskowa	116 725,00	0,00	116 725,00
Hangar dla MKŻ Mosina	Dymaczewo Stare	247 132,96	0,00	247 132,96
Ławki na terenie wsi Czapury	Czapury	10 000,00	0,00	10 000,00
Most	Mosina ul.Niezlomnych	287 413,55	0,00	287 413,55
Most	Krosinko ul.Lipowa	715 247,21	0,00	715 247,21
Ogrodzenie terenu przy Kanale Mosińskim	Mosina	110 291,08	0,00	110 291,08
Ogrodzenie terenu Psi Park	Mosina	14 396,22	0,00	14 396,22
Ogrodzenie terenu działki gminnej nr 2154/1	Mosina ul. Krosińska	0,00	33 000,90	33 000,90
Park Strzelnica- zagospodarowanie terenu	Mosina rejon ul. Strzelecka - Leszczyńska	1 052 497,40	0,00	1 052 497,40
Parkan z bramkami	Mosina ul.Krotowskiego 16	14 882,90	0,00	14 882,90
Parking	Mosina ul.Rzeczna	324 960,61	0,00	324 960,61

Parking	Mosina ul.Farbiarska targowisko	100 000,00	0,00	100 000,00
Parking	Mosina ul.Mostowa i Garbarska	266 825,91	0,00	266 825,91
Parking	Krosno ul.Piaskowa (przy świetlicy)	43 200,00	0,00	43 200,00
Parking	Mosina ul. Pożegowska Kąpielisko Glinianki	55 012,50	0,00	55 012,50
Plac	Czapury	20 722,83	0,00	20 722,83
Plac 20 Października	Mosina	198 089,27	0,00	198 089,27
Plac nawierzchnia	Mosina ul.Krotowskiego 16	16 577,73	0,00	16 577,73
Plac przy świetlicy	Daszewice	95 515,00	0,00	95 515,00
Plac rekreacyjny	Pecna centrum wsi	119 211,84	0,00	119 211,84
Plac zabaw – kostka brukowa	Babki	30 099,78	0,00	30 099,78
Plac -zestaw zabawowy	Pecna ul. Strażacka	28 400,00	0,00	28 400,00
Pomost pływający	Jezioro w Dymaczewie Nowym	298 485,00	0,00	298 485,00
Przeście dla pieszych	Mieczewo ul.Szeroka	12 152,14	0,00	12 152,14
Punkt Selektywnej Zbiórki Odpadów Komunalnych	Mosina	165 664,85	0,00	165 664,85
Punkt widokowy	Wiórek	20 000,00	0,00	20 000,00
Rondo	Mosina zbieg ulic Wawrzyniaka i Sowiniecka	481 368,20	0,00	481 368,20
Sieć wewn.energ.	Mosina ul. Krotowskiego 16	1 495,08	0,00	1 495,08
Skatepark	Mosina	124 572,07	0,00	124 572,07
Studium komunikacji Gminy	Gmina Mosina	74 725,00	0,00	74 725,00
Studnia Napoleona	Mosina Pożegowo	40 930,35	0,00	40 930,35
Sygnalizacja świetlna	Krosinko skrzyżowanie drogi woj. Nr 430 i 431	60 000,00	0,00	60 000,00
Ścieżka edukacyjna Osowa Góra	Osowa Góra, Jezioro Budzyńskie	251 931,00	0,00	251 931,00
Ścieżka dydaktyczna pieszo-rowerowa	teren tzw. Glinianek	1 648 914,60	0,00	1 648 914,60
Ścieżka rowerowa	Daszewice ul. Poznańska	0,00	1 223 091,87	1 223 091,87
Ścieżka rowerowa	Dymaczewo, Krosno, Drużyna	614 091,87	0,00	614 091,87
Ścieżka rowerowa	Rogalek, Sasinowo	286 421,73	0,00	286 421,73

Ścieżka rowerowa w Mosinie	ul.Leszczyńska	343 713,38	0,00	343 713,38
Ścieżka rowerowa w Mosinie	ul.Śremska	123 272,73	0,00	123 272,73
Targowisko	Mosina ul.Farbiarska	1 870 277,82	0,00	1 870 277,82
Kładka na Kanale Mosińskim	Mosina kładka do targowiska	132 891,66	0,00	132 891,66
Kładka pieszo rowerowa	Krosinko ul. Lipowa	1 818 363,91	0,00	1 818 363,91
Teren działki gminnej	Daszewice plac	9 700,00	0,00	9 700,00
Teren rekreacyjny po północnej stronie Kanału Mosińskiego	Mosina	1 440 210,00	0,00	1 440 210,00
				88 237,52
Tężnia solankowa	Mosina Ptasi Park	88 237,52	0,00	88 237,52
Wiejska oaza	Rogalinek	75 803,66	0,00	75 803,66
Wieża widokowa	Mosina Pożegowo	451 340,64	0,00	451 340,64
Zintegrowany węzeł przesiadkowy	Pecna Stacja Łłowiec	1 177 444,66	0,00	1 177 444,66
Zintegrowany węzeł przesiadkowy	Mosina ul. Kolejowa	2 586 214,42	0,00	2 586 214,42
Zintegrowany węzeł przesiadkowy	Drużyna	1 261 321,42	0,00	1 261 321,42
Zatoka autobusowa	Mosina ul.Sowiniecka	206 875,63	0,00	206 875,63
Zatoka postojowa	Mosina ul.Farbiarska	113 527,88	0,00	113 527,88
	<b>Razem:</b>	<b>19 788 961,52</b>	<b>1 256 092,77</b>	<b>172 637 356,73</b>

#### 1.2.4 Maszyny, urządzenia techniczne, narzędzia, przyrządy, ruchomości i wyposażenie

Grupa 4 „Maszyny, urządzenia i aparaty ogólnego zastosowania”

Grupa 5 „Maszyny, urządzenia i aparaty specjalistyczne”

Grupa 6 „Urządzenia techniczne”

Grupa 8 „Narzędzia, przyrządy, ruchomości i wyposażenie, gdzie indziej niesklasyfikowane”

Obiektem inwentarzowym w zakresie maszyn i urządzeń jest każda maszyna lub urządzenie oraz przynależne do nich stałe wyposażenie. Maszyny i urządzenia powiązane konstrukcyjno-technologicznie np. w zespoły uważa się za jeden obiekt inwentarzowy.

Wartość netto w poz. Maszyny, urządzenia techniczne, narzędzia, przyrządy, ruchomości i wyposażenie - na koniec 2022 roku wykazano w kwocie 824.075,88 zł.

Wartość ta jest wyższa od wartości na koniec roku 2021 o 210.901,37 zł.



Tabela nr 18.

Wartość maszyn, urządzeń technicznych, narzędzi, przyrządów, ruchomości i wyposażenia w Gminie Mosina w latach 2019-2022  
dane łączne

L.p.	Wyszczególnienie	Grupa	ROK 2019	ROK 2020	ROK 2021	ROK 2022	Zmiana wartości
			netto	netto	netto	netto	netto
1.	Maszyny, urządzenia techniczne, narzędzia, przyrządy, ruchomości i wyposażenie	(grupa 4,5,6,8)	1.282.486,88	918 765,23	1 034 977,25	824 075,88	210 901,37

Wartość umorzeń ogółem w roku 2021 wynosi 5.067.082,72 zł

Wartość brutto wynosi w roku 2019 → 6.040.665,93 zł

Wartość brutto wynosi w roku 2020 → 6.238.080,57zł

Wartość brutto wynosi w roku 2021 → 6.102.059,97zł

Wartość brutto wynosi w roku 2022 → 6.154.339,96 zł

Zmiana wartości brutto 52.279,99 zł

Tabela nr 16a.

Urządzenia sportowe

dane jednostkowe – UM Mosina

Urządzenia sportowe w Gminie Mosina				
stan na dzień 31.12.2022 r. wg ewidencji środków trwałych				
		Stan 31.12.2021	Zmiana 2022	Stan 31.12.2022
Siłownia zewnętrzna	Babki	16 560,82	0,00	16 560,82
Siłownia zewnętrzna	Babki	6 113,10	0,00	6 113,10
Trenażer	Borkowice	899,00	0,00	899,00
Rower spinningowy	Borkowice	1 346,00	0,00	1 346,00
Siłownia zewnętrzna	Borkowice	20 349,50	0,00	20 349,50
Siłownia zewnętrzna	Czapury	23 016,74	0,00	23 016,74
Siłownia zewnętrzna	Dymaczewo Stare	40 765,35	0,00	40 765,35
Siłownia zewnętrzna	Krajkowo	17 535,42	0,00	17 535,42
Siłownia zewnętrzna	Krosinko	28 986,00	0,00	28 986,00
Siłownia zewnętrzna	Krosinko	18 226,14	0,00	18 226,14
Rower spinningowy	Mosina Krasickiego 16	3 271,80	0,00	3 271,80
Rower spinningowy	Mosina Krasickiego 16	3 271,80	0,00	3 271,80
Rower spinningowy	Mosina Krasickiego 16	3 271,80	0,00	3 271,80

Rower spinningowy	Mosina Krasickiego 16	3 271,80	0,00	3 271,80
Rower spinningowy	Mosina Krasickiego 16	3 271,80	0,00	3 271,80
Rower spinningowy	Mosina Krasickiego 16	3 271,80	0,00	3 271,80
Rower spinningowy	Mosina Krasickiego 16	3 271,80	0,00	3 271,80
Rower spinningowy	Mosina Krasickiego 16	3 271,80	0,00	3 271,80
Rower spinningowy	Mosina Krasickiego 16	3 271,80	0,00	3 271,80
Rower spinningowy	Mosina Krasickiego 16	3 271,80	0,00	3 271,80
Rower spinningowy	Mosina Krasickiego 16	3 271,80	0,00	3 271,80
Rower spinningowy	Mosina Krasickiego 16	3 271,80	0,00	3 271,80
Piechur biegacz	Mosina Ptasi Park	5 904,00	0,00	5 904,00
Orbitek	Mosina Ptasi Park	2 952,00	0,00	2 952,00
Zestaw Twister i wahadło	Mosina Ptasi Park	4 920,00	0,00	4 920,00
Zestaw wyciąg górny	Mosina Ptasi Park	5 904,00	0,00	5 904,00
Koła Tai-Chi 2 stanowiska	Mosina Ptasi Park	2 952,00	0,00	2 952,00
Zestaw do tenisa stołowego	Mosina Ptasi Park	6 494,40	0,00	6 494,40
Parking rowerowy 5-stanowiskowy+ławka	Mosina Ptasi Park	3 345,60	0,00	3 345,60
Zestaw szachowy	Mosina Ptasi Park	5 116,80	0,00	5 116,80
Sześciokąt drewniany+tablica	Mosina Ptasi Park	6 461,60	0,00	6 461,60
Siłownia zewnętrzna	Nowinki	43 274,25	0,00	43 274,25
Siłownia zewnętrzna	Osiedle nr 5	11 672,70	0,00	11 672,70
Siłownia zewnętrzna	Osiedle nr 6	47 280,00	0,00	47 280,00
Siłownia zewnętrzna	Pecna	19 218,75	0,00	19 218,75
Trenażer Piechur	Plac Rekreacyjny Krosno	6 795,75	0,00	6 795,75
Wyciąg górny/wyciskanie	Plac Rekreacyjny Krosno	7 896,80	0,00	7 896,80
Surfer wahadło	Plac Rekreacyjny Krosno	5 307,45	0,00	5 307,45
Piechur biegacz orbitek	Plac Rekreacyjny Krosno	6 795,75	0,00	6 795,75
Wyciąg górny/wyciskanie	Plac Rekreacyjny Krosno	8 179,50	0,00	8 179,50
Surfer wahadło	Plac Rekreacyjny Krosno	4 679,74	0,00	4 679,74

Siłownia zewnętrzna	Radzewice	16 807,90	0,00	16 807,90
Siłownia zewnętrzna	Rogalin	21 196,27	0,00	21 196,27
Siłownia zewnętrzna	Rogalinek	14 975,20	0,00	14 975,20
Siłownia zewnętrzna	Sasinowo	17 188,26	0,00	17 188,26
Siłownia zewnętrzna	Świątniki	47 631,14	0,00	47 631,14
Siłownia zewnętrzna	Wiórek	54 483,78	0,00	54 483,78
Siłownia zewnętrzna	Żabinko	23 423,95	0,00	23 423,95
Siłownia zewnętrzna i plac zabaw	ZS Daszewice	76 899,50	0,00	76 899,50
Siłownia zewnętrzna i plac zabaw	ZS Krosno	57 479,50	0,00	57 479,50
Siłownia zewnętrzna	Żabinko	12 926,00	0,00	12 926,00
Urządzenia sportowo-rekreacyjne	Plac przy świetlicy w Mieczewie	14 239,46	0,00	14 239,46
Urządzenia sportowo-rekreacyjne	Plac zabaw w Babkach	22 988,20	0,00	22 988,20
Urządzenia sportowo-rekreacyjne	Plac zabaw w Mosinie ul.Skrajna	72 852,90	0,00	72 852,90
Urządzenia sportowo-rekreacyjne	Plac zabaw w Daszewicach	40 407,20	0,00	40 407,20
Urządzenia sportowo-rekreacyjne	Plac zabaw Nowinki-Drużyna	29 505,20	0,00	29 505,20
Urządzenia sportowo-rekreacyjne	Plac zabaw w Rogalinie	16 415,00	0,00	16 415,00
Urządzenia sportowo-rekreacyjne	Osiedle nr 3 Psi Park	14 240,00	0,00	14 240,00
Zestaw sprawnościowy do ćwiczeń	II. Gałczyńskiego w Mosinie	46 860,00	0,00	46 860,00
<b>Razem:</b>		<b>1 018 730,22</b>	<b>0,00</b>	<b>1 018 730,22</b>

Tabela nr 16b.

Sprzęt komputerowy i inne urządzenia

dane jednostkowe – UM Mosina

<b>Sprzęt komputerowy i inne urządzenia w Gminie Mosina</b>				
stan na dzień 31.12.2022 r. wg ewidencji środków trwałych				
		Stan na 31.12.2021	Zmiana 2022	Stan 31.12.2022
Drukarki	UM Mosina	114 363,53	0,00	114 363,53
Komputery	UM Mosina	214 518,82	0,00	214 518,82
Zestawy komputerowe	UM Mosina	304 116,45	0,00	304 116,45
Notebooki i laptopy	UM Mosina	176 636,73	0,00	176 636,73
Tablety	UM Mosina	16 199,03	0,00	16 199,03

Klimatyzatory	UM Mosina	36 489,86	0,00	36 489,86
Urządzenia wielofunkcyjne, skanery, kserokopiarki	UM Mosina	150 460,31	0,00	150 460,31
System zasilania	UM Mosina	144 237,22	0,00	144 237,22
Sprzęt komputerowy w ramach programu unijnego "Wykluczenie cyfrowe"	UM Mosina	1 417 182,63	0,00	1 417 182,63
Modernizacja serwerowni, macierze, serwer IBM	UM Mosina	480 447,44	0,00	480 447,44
Macierz dyskowa	UM Mosina	57 495,26	0,00	57 495,26
Plotery, switchy, projektory, routery i inne urządzenia	UM Mosina	429 735,85	0,00	429 735,85
Przełącznik sieciowy ARUBA	UM Mosina	10 956,07	0,00	10 956,07
Przełącznik sieciowy ARUBA	UM Mosina	10 956,06	0,00	10 956,06
Przełącznik sieciowy ARUBA	UM Mosina	10 743,39	0,00	10 743,39
System kopii zapasowych	UM Mosina	137 167,20	0,00	137 167,20
<b>Razem:</b>		<b>3 711 705,85</b>	<b>0,00</b>	<b>3 711 705,85</b>

Tabela nr 16c.

Pozostałe urządzenia

dane jednostkowe – UM Mosina

<b>Pozostałe urządzenia w Gminie Mosina</b>				
stan na dzień 31.12.2022 r. wg ewidencji środków trwałych				
		Stan 31.12.2021	Zmiana 2022	Stan 31.12.2022
Klimatyzator	Krosinko	10 499,99	0,00	10 499,99
Klimatyzator	Krosno	5 499,94	0,00	5 499,94
Klimatyzator	Krosno	5 499,95	0,00	5 499,95
Stacja naprawy rowerów IBOMBO	Krosno	5 286,50	0,00	5 286,50
Urządzenie elektr.dźwięku	Osir Mosina	6 455,70	0,00	6 455,70
Zadymiarka	Straż Miejska	11 437,99	0,00	11 437,99
Monitoring sołectwa Czapury	ul.Leśna,Spokojna, Promowa, Żurawinowa,Kręta	74 467,76	0,00	74 467,76
Monitoring przy świetlicy	Wiórek	12 243,20	0,00	12 243,20

Klimatyzator	Urząd Miejski	2 878,20	0,00	2 878,20
Klimatyzator	Urząd Miejski	2 656,80	0,00	2 656,80
Klimatyzator	Urząd Miejski	2 656,80	0,00	2 656,80
System zabezpieczeń i nadzoru budynku Urzędu	Urząd Miejski	80 790,00	0,00	80 790,00
Faksy, kserokopiarki	Urząd Miejski	141 611,62	0,00	141 611,62
Odkurzacz	Urząd Miejski	9 617,30	0,00	9 617,30
Niszczonek	Urząd Miejski	29 237,10	0,00	29 237,10
Fotoradar	Urząd Miejski	217 000,00	0,00	217 000,00
Sprzęt konferencyjny nagłaśniający	Urząd Miejski	20 107,00	0,00	20 107,00
Centrala telefoniczna	Urząd Miejski	31 310,08	0,00	31 310,08
Monitoring w Mosinie	Urząd Miejski	418 598,18	0,00	418 598,18
Tablice edukacyjne	Mosina Glinianki	10 629,66	0,00	10 629,66
Monitoring	Mosina Wieża Pozegowo	49 770,00	0,00	49 770,00
Monitoring	Mieczewo świetlica i teren wokół świetlicy	0,00	21 771,00	21 771,00
Kamera monitorująca	Krosno ul.Tylna i Piaskowa	5 090,97	0,00	5 090,97
Rzutnik multimedialny	UM Mosina sala konf.	11 296,00	0,00	11 296,00
System nawadniający boisk	Daszewice	10 000,00	0,00	10 000,00
Kosiarki	Sołectwa	129 298,63	0,00	129 298,63
Kontener WC	Rogalinek	10 455,63	0,00	10 455,63
System monitoringu wizyjnego	Krosinko świetlica i teren wokół świetlicy	17 441,40	9 840,00	27 281,40
Bieżnia i szorowarka Karcher na wyposażenie Środowiskowego Domu Samopomocy – środki trwałe do przekazania w roku 2023 dla ŚDS		0,00	20 668,99	20 668,99
<b>Razem:</b>		<b>1 349 277,80</b>	<b>52 279,99</b>	<b>1 433 168,79</b>

## I.2.5 Środki transportu

Grupa 7 KŚT

Za oddzielny obiekt inwentarzowy uznaje się też każdy środek transportu wraz z urządzeniami i wyposażeniem technicznym stałym.

Tabela nr 17.

Wartość środków transportu w Gminie Mosina w latach 2019-2022

dane jednostkowe – UM Mosina

L.p.	Wyszczególnienie	Grupa	ROK 2019	ROK 2020	ROK 2021	ROK 2022	Zmiana wartości netto 2022-2021
			netto	netto	netto	netto	
1.	Środki transportu	(grupa 7)	34 361,38	5 361,65	101 781,49	81 425,20	20 356,29

Zmiana wartości w grupie 7 środków trwałych w Gminie Mosina wynika z naliczonego rocznego odpisu amortyzacyjnego w wysokości 20 356,29 (zmniejszenie wartości).

Poniżej przedstawiono zaewidencjonowane zgodnie z Klasyfikacją Środków Trwałych w grupie 7 w Urzędzie Miejskim w Mosinie środki transportu:

Tabela nr 18.

Środki transportu na dzień 31.12.2022 r.

L.p.	Rodzaj	Miejsce użytkowania	Wartość brutto	Wartość netto
1	Motorower Kymco	Straż Miejska w Mosinie	7 809,00	0,00
2	Samochód osobowy Scoda	Urząd Miejski w Mosinie	64 900,00	0,00
3	Samochód Fiat Fiorino	Straż Miejska w Mosinie	49 166,00	0,00
4	Samochód osobowy Seat Cordoba	Straż Miejska w Mosinie	39 990,02	0,00
7	Rower Romet	Straż Miejska w Mosinie	1 544,56	0,00

8	Rower Romet	Straż Miejska w Mosinie	1 544,56	0,00
9	Rower Romet	Straż Miejska w Mosinie	1 544,56	0,00
10	Rower Romet	Straż Miejska w Mosinie	1 544,56	0,00
12	Samochód osobowy Dacia Doker	Straż Miejska w Mosinie	59.150,00	0,00
13	Samochód osobowy Dacia	Straż Miejska w Mosinie	101 781,49	81 425,20
14	Samochód Volkswagen Transporter z 2008 r.(w użytkowaniu ZUK)	ZUK	127 200,00	0,00
<b>Razem:</b>			<b>456 174,75</b>	<b>81 425,20</b>

Wartość księgowa brutto grupy 7 wynosi 456 174,75 zł minus dotychczasowe umorzenie w wysokości 374 749,55 zł = wartość netto 81 425,20 zł.

### I.3 Pozostałe środki trwałe

Pozostałe środki trwałe to rzeczowe aktywa trwałe i zrównane z nimi, wydane do użytkowania na potrzeby działalności podstawowej jednostki, podlegające umorzeniu w pełnej wartości w miesiącu wydania do użytkowania, stanowiące własność Gminy Mosina, w stosunku do których jednostka wykonuje uprawnienia właścicielskie, niezależnie od sposobu ich wykorzystania, w tym:

- meble, dywany
- środki dydaktyczne,
- pozostałe środki trwałe (wyposażenie) o wartości nieprzekraczającej wielkości ustalonej w przepisach o podatku dochodowym od osób prawnych.

*Tabela nr 19.*

*Pozostałe środki trwałe w Gminie Mosina w roku 2022 z podziałem na jednostki budżetowe*

POZOSTAŁE ŚRODKI TRWAŁE				
L.p.	Wykaz jednostek	Wartość brutto (zł)	Wartość umorzenia (zł)	Wartość netto (zł)
1	Urząd Miejski w Mosinie	1 828 422,88	1 828 422,88	0,00
2	Szkoła Podstawowa Nr 1 w Mosinie	1 328 370,38	1 328 370,38	0,00
3	Szkoła Podstawowa Nr 2 w Mosinie	1 173 142,30	1 173 142,30	0,00
4	Szkoła Podstawowa w Czapurach	807 641,36	807 641,36	0,00
5	Szkoła Podstawowa w Daszewicach	561 991,49	561 991,49	0,00
6	Szkoła Podstawowa w Krosinku	133 170,43	133 170,43	0,00
7	Szkoła Podstawowa w Pecnej	590 897,48	590 897,48	0,00
8	Szkoła Podstawowa w Rogalinie	611 569,94	611 569,94	0,00
9	Szkoła Podstawowa w Rogalinku	340 156,78	340 156,78	0,00

10	Zespół Szkół w Krośnie	864 590,60	864 590,60	0,00
11	Przedszkole w Wiórku	145 341,37	145 341,37	0,00
12	Przedszkole Nr 2 w Mosinie	108 948,50	108 948,50	0,00
13	Przedszkole Nr 3 w Mosinie	190 398,67	190 398,67	0,00
14	Przedszkole Nr 4 w Mosinie	133 786,70	133 786,70	0,00
15	Ośrodek Pomocy Społecznej w Mosinie	410 192,93	410 192,93	0,00
16	Ośrodek Sportu i Rekreacji w Mosinie	500 195,36	500 195,36	0,00
<b>RAZEM:</b>		<b>9 728 817,17</b>	<b>9 728 817,17</b>	<b>0,00</b>

Tabela nr 20.

*Pozostałe środki trwałe w Gminie Mosina w latach 2019-2022*

Wartość brutto środków trwałych na dzień 31.12.2019r.	6 800 909,90
Wartość brutto środków trwałych na dzień 31.12.2020r.	7 278 346,76
Wartość brutto środków trwałych na dzień 31.12.2021r.	8 451 174,43
Wartość brutto środków trwałych na dzień 31.12.2022r.	9 728 817,17
<b>Różnica w wartości netto</b>	<b>1 277 642,74</b>

Wartość netto przedstawionych środków trwałych na koniec 2022 roku jest wyższa od stanu na koniec roku 2021 o kwotę 1 277 642,74 zł i wynosi 9 728 817,17 zł.

Tabela nr 21.

*Pozostałe środki trwałe w Gminie Mosina w roku 2022*

L.p.	Wyszczególnienie	Wartość brutto (zł)	Wartość umorzenia (zł)	Wartość netto (zł)
2	Pozostałe środki trwałe	9 728 817,17	9 728 817,17	0,00
<b>RAZEM:</b>		<b>9 728 817,17</b>	<b>9 728 817,17</b>	<b>0,00</b>

**"Środki trwałe" i "Pozostałe środki trwałe"**

Tabela nr 22.

*Środki trwałe i pozostałe środki trwałe w Gminie Mosina w roku 2022*

L.p.	Wyszczególnienie	Wartość brutto (zł)	Wartość umorzenia (zł)	Wartość netto (zł)
1	Środki trwałe	387 089 967,21	103 408 589,60	283 681 377,61
2	Pozostałe środki trwałe	9 728 817,17	9 728 817,17	0,00
<b>RAZEM:</b>		<b>396 818 784,38</b>	<b>113 137 406,77</b>	<b>283 681 377,61</b>

**I.4 Środki trwałe w budowie**

Ewidencjonowane na koncie 011 „Środki trwałe” Gminy Mosina finansuje się ze środków pieniężnych przewidzianych na finansowanie „inwestycji”, w pojęciu używanym w ustawie o finansach publicznych i wydanych na jej podstawie rozporządzeniach, między innymi o zasadach finansowania inwestycji (Rozporządzenie Rady Ministrów z dnia 2 grudnia



2010 r. w sprawie szczegółowego sposobu i trybu finansowania inwestycji z budżetu państwa Dz.U. Nr 238, poz. 1579) oraz klasyfikacji budżetowej (Obwieszczenie Ministra Finansów z dnia 17 stycznia 2022 r. w sprawie ogłoszenia jednolitego tekstu rozporządzenia Ministra Finansów w sprawie szczegółowej klasyfikacji dochodów, wydatków, przychodów i rozchodów oraz środków pochodzących ze źródeł zagranicznych Dz.U. 2022 poz. 513).

Środki trwałe w budowie (**Inwestycje**) – konto 080 - to zaliczane do aktywów środki trwałe w Gminie Mosina w okresie ich budowy, montażu lub ulepszenia już istniejącego środka trwałego.

**Nakłady** poniesione przez Gminę Mosina na środki trwałe w budowie ewidencjonuje się na koncie 080. Również rozliczenie kosztów dotyczących zakupu **nowych** środków trwałych powiększa wartość konta 080.

Jeżeli środki trwałe uległy ulepszeniu (przebudowie, rozbudowie, rekonstrukcji lub modernizacji), to wartość początkową tych środków, powiększa się o sumę wydatków na ich ulepszenie. Środki trwałe uważa się za ulepszone, gdy suma wydatków poniesionych przekracza 10.000,00 zł i wydatki te powodują wzrost wartości użytkowej.

Przebudowę, modernizację, itp., które nie spowodowały wzrostu wartości użytkowej obiektu w porównaniu do posiadanej przez niego w momencie oddania go do użytkowania, uważa się za **remont**.

Zwiększenia konta 080 „Środki trwałe w budowie (Inwestycje)” oznaczają poniesione w 2022 r. nakłady inwestycyjne, natomiast zmniejszenia informują o przeniesieniu zrealizowanych w 2022 roku, bądź w latach wcześniejszych, nakładów na środki trwałe, czyli konto 011 „Środki trwałe”.

*Tabela nr 23.*

*Środki trwałe w budowie w Urzędzie Miejskim w Mosinie w latach 2021-2022*

I.p.	Nazwa zadania	Stan na dzień 31.12.2021 r.	Zmniejszenia i zwiększenia 2022 r.	Stan na dzień 31.12.2022 r.
<b>010 Rolnictwo i łowiectwo</b>				
1	Wodociąg gminny w Rogalinie Inwentaryzacja sieci	11 070,00	0,00	11 070,00
2	Budowa sieci wodociągowych i kanalizacyjnych na terenie Gminy Mosina	126 042,04	525 058,04 -476 423,92	48 634,12
3	Rozwój sieci wodociągowej w obszarze Majątku Rogalin	0,00	21 365,10	21 365,10
4	Budowa kanalizacji sanitarnych na terenie sołectw – analiza porównawcza dla miejscowości Dymaczewo Nowe, Dymaczewo Stare, Borkowice, Bolesławiec, Rogalin, Świątniki, Radzewice, Mieczewo w oparciu o dwa rozwiązania wariantowe zrzutu ścieków ze wskazaniem wariantu najkorzystniejszego ekonomicznie	60 270,00	60 270,00	60 270,00
<b>600 Transport i łączność</b>				
5	Współpraca z Woj. Wlkp. w zakresie realizacji inwestycji drogowych	14 760,00	14 760,00	29 520,00
6	Współpraca z Powiatem Poznańskim w zakresie inwestycji drogowych	54 689,80	0,00	54 689,80

7	Współpraca z Powiatem Poznańskim w zakresie inwestycji drogowych	91 590,72	0,00	91 590,72
8	Współpraca z Powiatem Poznańskim – budowa przystanków komunikacyjnych Świątniki, Dymaczewo Stare, Borkowice	0,00	45 510,00	45 510,00
9	Współpraca z Powiatem Poznańskim – projekt i budowa ścieżki rowerowej Żabinko	0,00	115 000,00	10 270,50
			-104 729,50	
10	Kanalizacja deszczowa w Daszewicach	44 157,00	0,00	44 157,00
11	Wzmocnienie mostu w Bolesławcu	15 498,00	0,00	15 498,00
12	Modernizacja obiektów mostowych	36 162,00	0,00	36 162,00
13	Projekt i utwardzenie wjazdu ul. Kórnicka - fundusz sołecki Świątniki	2 829,00	0,00	2 829,00
14	Budowa, przebudowa ul. Łaziennej i Kanałowej w Mosinie	195 689,41	0,00	195 689,41
15	Wykonanie wjazdu ul. Słoneczna w Rogalinku	1 500,00	0,00	1 500,00
16	Projekt ulicy Chodkiewicza w Mosinie	0,00	18 536,10	18 536,10
17	Wykonanie projektu wjazdu ul. Śremska - fundusz sołecki Świątniki	2 300,00	0,00	2 300,00
18	Projekt chodnika ul. Dębowa w Nowinkach	0,00	19 557,00	19 557,00
19	Koncepcja odwodnienia Os. Sportowców w Mosinie	20 000,00	0,00	20 000,00
20	Projekt i budowa ulicy Tylnej w Krośnie	0,00	19 557,00	19 557,00
21	Projekt ul. Promowej w Czapurach	38 228,40	25 485,60	63 714,00
22	Budowa odwodnienia ul. Podgórna w Rogalinku	43 000,00	2 667 874,23	2 710 874, 23
23	Budowa ulicy Żeromskiego w Mosinie	0,00	5 535,00	5 535,00
24	Budowa chodnika ul. Sosnowa w Wiórku	1 045,50	0,00	1 045,50
25	Budowa ul.K. Wielkiego, B. Krzywoustego, K.Odnowiciela	4 674,00	0,00	4 674,00
26	Poprawa bezpieczeństwa w ciągach drogowych	65 637,72	0,00	65 637,72

27	Projekt budowy ul. Kamioneckiej w Mieczewie	0,00	23 985,00	23 985,00
28	Budowa ul. Budzyńskiej, przebudowa skrzyżowania ul. Konopnickiej	27 355,20	0,00	27 355,20
29	Budowa ul. Chopina	984,00	0,00	984,00
30	Budowa ul. Kanałowej II etap	3 444,00	589 260,70	589 260,70
31	Budowa ul. Sienkiewicza w Mosinie	2 460,00	0,00	2 460,00
32	Budowa ul. Kasztanowej w Mosinie	738,00	0,00	738,00
33	Projekt ul. Mieszka I, etap II łącznik w Mosinie	19 581,60	0,00	19 581,60
34	Projekt budowy ul. Piotrowskiej i Żwirowej w Daszewicach	0,00	29 274,00	29 274,00
35	Projekt ul. Kasztanowej i Lipowej w Daszewicach	0,00	59 040,00	59 040,00
36	Projekt parkingu ul. Mostowa i Garbarska	12 810,00	0,00	12 810,00
37	Projekt i budowa chodników	906 617,76	0,00	906 617,76
38	Modernizacja przejść dla pieszych	179 987,36	0,00	179 987,36
39	Projekt przebudowy chodnika ul. Babicka w Babkach	7 380,00	50 846,43	58 226,43
40	Budowa ulicy Różanej i Łąkowej w Pecnej	0,00	1 230,00	1 230,00
41	Budowa ulicy Dembowskiego w Mosinie	0,00	523 180,19	523 180,19
42	Projekt ulicy Olchowej i Jarzynowej w Mosinie	0,00	24 108,00	24 108,00
43	Projekt organizacji ruchu budowa przejścia dla pieszych w Mieczewie ul. Szeroka	0,00	9 840,00	9 840,00
44	Budowa studzienki chłonnej ul. Różańskiego/Wodna w Mosinie	0,00	33 825,00	33 825,00
45	Budowa/przebudowa przystanków autobusowych	0,00	32 834,85	32 834,85
46	Projekt i budowa parkingu i chodnika f. sołdecki Krajkowo	0,00	32 119,83	32 119,83
47	Budowa ul. K. Odnowiciela, B. Krzywoustego, K. Wielkiego bez nazwy odwodnienie ul. Kopernika, Chopina frag.	0,00	12 054,00	12 054,00

48	Projekt i realizacja utwardzenie ulic wraz z odwodnieniem	5 001 023,82	-983 855,96	4 017 167,86
49	Budowa pieszo rowerowa ul. Łazienna w Mosinie	67 414,00	0,00	67 414,00
50	Kanalizacja deszczowa Krosinko	30 434,58	0,00	30 434,58
51	Wykonanie ścieżek rowerowych	1 082 263,92	-1 045 076,02	37 187,90
52	Budowa obwodnicy miasta Etap I	168 848,00	0,00	168 848,00
53	Budowa obwodnicy miasta	415 718,95	0,00	415 718,95
54	Kanalizacja deszczowa Daszewice Koncepcja odwodnienia Świątnik	39 599,50	0,00	39 599,50
55	Projekt ciągu dróg ul. Akacyjowa, Jodłowa, Grabowa	27 675,00	0,00	27 675,00
56	Projekt zjazdów w ul. Wodną, Długą i na Radzewicką przystań	0,00	15.000,00	15.000,00
57	Przebudowa zjazdu w ulicę Świerkową w Rogalinku	0,00	30 456,03	30 456,03
<b>700 Gospodarka mieszkaniowa</b>				
58	Adaptacja pomieszczeń budynku gminnego ul. Wiosny Ludów w Mosinie	903 981,59	991 021,71 -1 895 003,30	0,00
59	Modernizacja budynku przy ulicy Wawrzyniaka w Mosinie	0,00	22 000,00	22 000,00
60	Modernizacja energetyczna budynków użyteczności publicznej	78 212,08	0,00	78 212,08
61	Modernizacja energetyczna budynków użyteczności publicznej	34 210,00	0,00	34 210,00
62	Zakup i modernizacja sprzętu informatycznego	0,00	60 744,78	60 744,78
<b>754 Bezpieczeństwo publiczne i ochrona przeciwpożarowa</b>				
63	Modernizacja i budowa monitoringu miejskiego	55 216,55	0,00	55 216,55
<b>801 Oświata i wychowanie</b>				
64	Koncepcja rozbudowy SP w Krosinku	70 000,00	0,00	70 000,00
65	Budowa Sali gimnastycznej przy SP Krosinko	0,00	79 000,00	79 000,00

			1 276 043,68	
66	Koncepcja Sali gimnastycznej w Rogalinie	5 620 955,69	6 896 999,37	0,00
			3 728 718,64	
67	Projekt przebudowy SP Rogalinek	1 305 122,69	5 033 841,33	0,00
68	Rozbudowa SP w Krosinku	11 094,00	0,00	11 094,00
69	Modernizacja źródeł ciepła i instal. c.o. w budynku SP Daszewice	553 678,19	1 009 434,04	1 563 112,23
70	Budowa boiska przy SP 2 w Mosinie	247 014,69	425 111,03	672 125,72
71	Budowa boiska SP Krosno	12 300,00	492,00	12 792,00
72	Termoizolacja trzynastu budynków oświatowych	99 535,89	0,00	99 535,89
73	Termomodernizacja budynków szkolnych	16 405,15	0,00	16 405,15
74	Termomodernizacja SP nr 2 w Mosinie	0,00	24 600,00	24 600,00
75	Modernizacja źródła ciepła i instalacji c.o. w budynkach oświatowych	81 033,84	0,00	81 033,84
76	Przebudowa, rozbudowa i modernizacja przedszkoli	90 650,00	0,00	90 650,00
77	Przebudowa Przedszkola nr 3 wraz budową oddziału żłobkowego	7 380,00	0,00	7 380,00
<b>900 Gospodarka komunalna i ochrona środowiska</b>				
78	Budowa sieci wodociągowych i kanalizacyjnych w Mosinie	260 060,01	0,00	260 060,01
79	Zakup kosiarki traktorka KO nr 3	0,00	14 498,01	14 498,01
80	Lampa uliczna ul. Leśna Sasinowo	0,00	7 749,00	7 749,00
			14 690,65	
81	Osiedle nr 2 – fundusz – zainstalowanie 3 lamp parkowych	6 688,80	-6 688,80	14 690,65
			26 630,25	
82	Projekt budowy oświetlenia Mikropark ul. Strzelecka Mosina	4 551,00	-31 181,25	0,00
83	Wykonanie projektu oświetlenia Mieczewo ul. Wierzbowa i Lipowa	6 642,00	0,00	6 642,00
			492,00	
84	Sowinki – fundusz oświetlenie ul. Nad Lasem	12 670,10	12 670,10	492,00

85	Przedłużenie oświetlenia Pecna ul. Różana do przej. kolejowego	18 593,10	-18 593,10	0,00
86	Budowa oświetlenia ul. K. Jadwigi i K. Odnowiciela	35 614,50	-35 614,50	0,00
87	Budowa oświetlenia Krosinko ul. Wierzbowa za Kanałem	24 214,50	-24 215,50	0,00
88	Budowa oświetlenia ul. Strzelecka, Mikropark	615,00	-615,00	0,00
89	Budowa oświetlenia ul. Śliwkowa w Mosinie	30 074,40	-30 074,40	0,00
90	Budowa oświetlenia Krosno rejon ul. Tylnej	492,00	21 764,20	0,00
			-22 256,20	
91	Budowa oświetlenia Daszewice ul. Dolna i Jesienna etap I	615,00	40 430,25	0,00
			-41 045,25	
92	Budowa oświetlenia ul. Fiedlera Rogalinek	615,00	26 630,25	0,00
			27 245,25	
93	Projekt oświetlenia ul. Mosińskiej do ul. Łubinowej w Borkowicach	8 364,00	0,00	8 364,00
94	Projekt oświetlenia ul. Polna w Bolesławcu	4 920,00	0,00	4 920,00
95	Projekt oświetlenia ul. Wspólna w Dymaczewie Nowym	4 182,00	553,50	4 735,50
96	Projekt oświetlenia ul. Strzelecka nr 81ABC Mosina	492,00	20 664,20	0,00
			21 156,20	
97	Projekt oświetlenia ul. Stryjeńska do Kanału Mosińskiego	6 888,00	0,00	6 888,00
98	Budowa oświetlenia drogowego ul. Krańcowa w Mosinie	0,00	34 034,10	34 034,10
99	Budowa oświetlenia drogowego ul. Piaskowa i Malinowa Krosinko	0,00	79 083,00	79 083,00
100	Budowa oświetlenia drogowego ul. Nad Stawem Dymaczewo Stare	0,00	17 502,90	17 502,90
101	Budowa oświetlenia drogowego ul. Miętowa w Sowinkach	0,00	56 292,60	56 292,60
102	Budowa oświetlenia Borkowice ul. Łubinowa, Słonecznikowa, Chabrowa, Makowa	0,00	72 589,40	72 589,40

103	Projekt oświetlenia drogowego Dymaczewo Stare ul. Leśna	0,00	3 690,00	3 690,00
104	Projekt oświetlenia drogowego Dymaczewo Stare ul. Dereniowa	0,00	3 813,00	3 813,00
105	Projekt oświetlenia drogowego Krosinko ul. Czeremchowa	0,00	4 920,00	4 920,00
106	Projekt oświetlenia drogowego Krosinko ul. Magnoliowa	0,00	3 690,00	3 690,00
107	Projekt oświetlenia drogowego Rogalinek ul. Kręta	0,00	5 781,00	5 781,00
108	Projekt oświetlenia drogowego Rogalin os. pod Dębami i ulica Bukowa	0,00	5 781,00	5 781,00
109	Projekt oświetlenia drogowego Czapury ul. Polna	0,00	5 658,00	5 658,00
110	Projekt oświetlenia terenu Glinianek od parkingu do plaży	0,00	5 658,00	5 658,00
111	Budowa oświetlenia ul. Stryjeńskiej i ul. Malczewskiego w Mosinie	0,00	676,50	676,50
112	Budowa oświetlenia ul. Wierzbowej i Lipowej w Mieczewie	0,00	676,50	676,50
113	Budowa oświetlenia drogowego Borkowice ul. Mosińska	0,00	106 444,20	106 444,20
114	Budowa oświetlenia drogowego Borkowice boisko piłkarskie	0,00	492,00	492,00
115	Budowa oświetlenia drogowego Drużyna odcinek od dworca PKP do ul. Krańcowej	0,00	7 995,00	7 995,00
116	Projekt 3 lamp na ul. Sikorskiego Rogalinek	0,00	5 535,00	5 535,00
117	Budowa oświetlenia drogowego Drużyna ul. Jesionowa i Klonowa w Nowinkach	0,00	9 225,00	9 225,00
118	Budowa oświetlenia ul. Nad Lasem w Sowinkach	0,00	26 140,70	26 140,70
119	Projekt oświetlenia ul. Polna w Nowinkach	6 396,00	0,00	6 396,00
120	Projekt oświetlenia ul. Gajowa w Mosinie	5 289,00	676,50	5 965,50
121	Budowa oświetlenia ul. Bajkowa w Borkowicach	615,00	31 580,25	0,00
			32 195,25	
122	Opłaty przyłączeniowe wynikające z zawartych umów	1 185,08	2 234,62	2 686,08
			733,62	

123	Projekt oświetlenia ul. Krótka i Spokojna w Drużynie	6 888,00	0,00	6 888,00
124	Budowa oświetlenia w Mieczewie ul. Promienista, Słoneczna i Tęczowa	93 414,00	-93 414,00	0,00
125	Fundusz sołecki Radzewice projekt oświetlenia ul. Kalinowa	16 446,20	-16 446,20	0,00
126	Budowa i rozbudowa oświetlenia drogowego	51 864,76	-35 254,42	16 610,34
127	Doposażenie placu zabaw Osiedle nr 2	1 300,00	0,00	1 300,00
128	Oświetlenie placu zabaw - fundusz sołecki Mieczewo	4 797,00	0,00	4 797,00
129	Miejsce spotkań integracyjnych nad Kanałem K.O. Nr 3	1 230,00	0,00	1 230,00
130	Wyposażenie placu zabaw Dymaczewo Nowe f.sołecki	12 261,32	0,00	12 261,32
131	Place zbaw usł. projekt. K.O. nr 6	1 107,00	0,00	1 107,00
132	Rewitalizacja Ptasiego Parku	39 975,00	0,00	39 975,00
133	Skatepark -wykonanie projektu i budowa	0,00	77 490,00	77 490,00
134	Wyposażenie działek nr 115 oraz 70/13 w małą archit.	0,00	18 450,00	18 450,00
135	Dymaczewo Nowe Doposażenie placu zabaw	11 439,00	0,00	11 439,00
136	Realizowanie projektu na zagosp. skweru na placu po sklepie ul. Krosińska KO5	0,00	6 800,00	6 800,00
137	Poprawa stanu przestrzeni wspólnych rozbudowa miejsca rekreacyjn-wypoczynk.	0,00	10 104,00	10 104,00
<b>921 Kultura i ochrona dziedzictwa narodowego</b>				
138	Zagospodarowanie terenu przy świetlicy Krosinko	5 230,79	0,00	5 230,79
139	Rewitalizacja świetlicy w Mieczewie	12 300,00	0,00	12 300,00



140	Rewitalizacja świetlicy wiejskiej w Mieczewie	22 282,00	0,00	22 282,00
141	Budowa parkingu przy świetlicy Krosno	6 765,10	0,00	6 765,10
142	Dotacja celowa dla MOK - budowa windy	520 940,47	-520 940,47	0,00
143	Systemy fotowoltaiczne na budynkach świetlic	20 295,00	0,00	20 295,00
144	Projekt oświetlenia terenu za świetlicą f. sołecki Borkowice	7 626,00	0,00	7 626,00
145	Dokumentacja projektowa świetlicy Dymaczewo Stare	14 215,40	1 476,00	15 691,40
146	Modernizacja budynku MOK ul. Dworcowa w Mosinie	0,00	41 820,00	41 820,00
147	Zakup kontenera na narzędzia Mieczewo	0,00	12 423,00	12 423,00
148	Adaptacja poddasza na cele muzealne	15 867,00	0,00	15 867,00
149	Gminny Program Rewitalizacji Kokotek i Galeria	13 530,00	0,00	13 530,00
<b>926 Kultura fizyczna</b>				
150	Pływalnia, Strzelnica, Skatepark	287 780,75	0,00	287 780,75
151	Projektowanie i budowa boisk sportowych	7 749,00	0,00	7 749,00
152	Wykonanie klimatyzacji Osir ul. Krasickiego	0,00	4 920,00	4 920,00
153	Wykonanie klimatyzacji OSIR ul. Szkolna	15 375,00	0,00	15 375,00
154	Projekt i budowa boiska sportowego F. sołecki Rogalin	7 626,00	-7 626,00	0,00
155	Przygotowanie i ułożenie bezp. nawierzchni na placu zabaw dz. 49/7 Czapury	0,00	65 372,47	65 372,47
156	Dostawa i montaż obiektów małej architektury na terenie gminy Mosina	0,00	46 887,50	46 887,50
157	Budowa boiska wielofunkcyjnego w Mieczewie	37 255,70	0,00	37 255,70
158	Projekt i budowa boisk na terenach wiejskich	10 366,53	0,00	10 366,53
159	Projekt i budowa boisk wielofunkcyjnych w Mosinie, Daszewicach	5 104,50	0,00	5 104,50
<b>Razem:</b>		<b>19 867 302,65</b>		<b>15 675 170,23</b>

**Realizacja zadań majątkowych (zadania inwestycyjne, dotacje na cele inwestycyjne)  
w Gminie Mosina w 2022 roku**

Tabela nr 24.

Wydatki majątkowe w 2022 roku

l.p.	dział rozdział paragraf	plan	wykonanie	opis zadania
	nazwa zadania inwestycyjnego			
1	2	3	4	5
<b>dział 010 rozdział 01043 par. 6050</b>		<b>204 721,10</b>	<b>126 086,20</b>	
1.	Budowa sieci wodociągowych na terenie Gminy Mosina	104 721,10	104 721,10	<b>Budowa sieci wodociągowej w Sowińcu.</b> Zadanie wykonane, odebrane i rozliczone.
2.	Rozwój sieci wodociągowej w obszarze "Majątku Rogalin"	100 000,00	21 365,10	Wykonano w zakresie: wymiana sterowania automatyką SUW Świątniki. Zakup i montaż agregatu prądowórczego zasilającego SUW Świątniki przeniesiony do realizacji na 2023 rok
<b>dział 600 rozdział 60013 par. 6050</b>		<b>100 000,00</b>	<b>14 760,00</b>	
3.	Współpraca z Województwem Wielkopolskim - Budowa obustronnych przystanków komunikacyjnych przy drodze wojewódzkiej DW 431 - Mosina ul. Konopnickiej i Krosinko ul. Wiejska	100 000,00	14 760,00	Umowa na opracowanie dokumentacji technicznej na wykonanie doświetlenia przejścia dla pieszych oświetleniem dedykowanym, wykonanie przedmiaru robót oraz kosztorysu inwestorskiego dla planowanej inwestycji została zrealizowana. Termin podpisanego porozumienia: do dnia 31 grudnia 2023 r. W zakresie dokumentacji projektowej zadanie wykonane i rozliczone. Realizacja budowy przystanków zaplanowana na rok 2023.
<b>dział 600 rozdział 60014 par. 6300</b>		<b>195 000,00</b>	<b>10 270,50</b>	
4.	Współpraca z Powiatem Poznańskim - dotacja celowa na pomoc finansową dla Powiatu Poznańskiego	195 000,00	10 270,50	1. Projekt i budowa ścieżki rowerowej w pasie drogowym wzdłuż drogi powiatowej 2463P na odcinku Mosina - Żabinko do granicy Gminy Mosina. Trwa opracowanie projektowe. Wartość wykonania planu dot. zaawansowania projektowego ZDP w Poznaniu. 2. Radzewice: projekt chodnika. Trwa opracowanie projektowe prowadzone przez ZDP w Poznaniu. 3. Projekt chodnika Borkowice. Trwające opracowanie projektowe wstrzymano do czasu decyzji o celowości kontynuacji umowy.
<b>dział 600 rozdział 60014 par. 6050</b>		<b>150 000,00</b>	<b>45 510,00</b>	
5.	Współpraca z Powiatem Poznańskim - Budowa przystanków komunikacyjnych przy drodze powiatowej w Świątnikach, Dymaczewie Starym i Borkowicach	120 000,00	45 510,00	1. Budowa przystanku jednostronnego przy drodze powiatowej w m. Dymaczewo Stare, ul. Łąkowa Termin podpisanego porozumienia: do dnia 31 grudnia 2023 r. Umowa dot. wykonania dokumentacji technicznej – zrealizowana. (14 760,00 zł). 2. Budowa przystanku jednostronnego przy drodze powiatowej w m. Świątniki, ul. Śremska (na wysokości posesji nr 18) Umowa dot. wykonania dokumentacji technicznej – zrealizowana. (15 990,00 zł). 3. Budowa przystanku jednostronnego przy drodze powiatowej w m. Świątniki, dz. o nr ew. 162, obręb ew. Rogalin Umowa dot. wykonania dokumentacji technicznej – nie zrealizowana. W trakcie przygotowywania nowa umowa. 4. Budowa przystanku jednostronnego przy drodze powiatowej w m. Borkowice, dz. o nr ew. 37/2, obręb ew. Borkowice Termin podpisanego porozumienia: do dnia 31 grudnia 2023 r. Umowa dot. wykonania dokumentacji technicznej – zrealizowana. (14 760,00 zł)

				Realizacja budowy przystanków zaplanowana na rok 2023.
6.	Współpraca z Powiatem Poznańskim - Budowa przystanku komunikacyjnego przy drodze powiatowej 2465P w Krośnie, ulica Główna	30 000,00	0,00	Zadanie pozostałe do realizacji ze względu na trwające ustalenia dotyczące zakresu przebudowy lub remontu pasa drogowego w roku 2023 z Zarządem Dróg Powiatowych w Poznaniu.
<b>dział 600 rozdział 60016 par. 6050</b>		<b>11 451 781,78</b>	<b>11 095 752,59</b>	
7		51 930,60	51 930,60	<b>Projekt ul. Sikorskiego i ul. Podgórznej w Rogalinie.</b> Wartość wykonania planu stanowi rozliczenie częściowe umowy na prace projektowe.
		3 400 000,00	3 395 874,23	<b>Projekt i budowa odwodnienia ul. Podgórznej i obszaru ul. Mostowej w Rogalinie.</b> Zakończono opracowanie projektowe i wykonano 80% zakresu rzeczowego robót budowlanych etapu 2. Trwa opracowanie projektowe dla etapu 3.
		8 905,00	1 230,00	<b>Budowa ul. Różanej i Łąkowej w Pecnej.</b> Zrealizowano aktualizację dokumentacji kosztorysowej. Zadanie oczekuje na ocenę wniosku o dofinansowanie z Rządowego Funduszu Rozwoju Dróg.
		506 143,76	505 922,50	<b>Budowa ul. Dembowskiego w Mosinie.</b> Zadanie wykonane w zakresie przewidzianym na rok 2022. Zaawansowanie realizacji zadania wynosi 50%.
		6 075 237,81	6 075 237,81	<b>Budowa ul. Lema w Mosinie.</b> Zadanie współfinansowane z Rządowego Funduszu Rozwoju Dróg. Zadanie wykonane.
		141 500,00	141 436,57	<b>Budowa ulicy Kanałowej i Łaziennej - II etap ulica Kanałowa w Mosinie.</b> Zadanie wykonane.
		100 000,00	0,00	<b>Daszewice - kanalizacja deszczowa gminnego odcinka ul. Poznańskiej przy współpracy z Aquanet i ZDP Poznań.</b> Brak środków umożliwiających właściwą koordynację terminów realizacji zadania ze strony Aquanet S.A. w harmonogramie Spółki skutkowało brakiem realizacji zadania.
		120 000,00	120 000,00	<b>Projekt budowy promenady sportowo - rekreacyjnej wzdłuż kanału Mosińskiego wraz z kładką pieszo - rowerową na wysokości ul. Harcerskiej.</b> Zadanie wieloletnie, trwa opracowanie dokumentacji koncepcyjnej. Wykonanie planu dot. zaangażowania środków na rok 2022 (z uwzględnieniem wartości środków niewygasających).
		144 771,00	144 771,00	<b>Projekt ciągu komunikacyjnego na Osiedlu Nowe Krosno.</b> Zadanie wieloletnie, trwa opracowanie dokumentacji projektowej. Wykonanie planu dot. zaangażowania środków na rok 2022 (z uwzględnieniem wartości środków niewygasających).
		80 000,00	80 000,00	<b>Projekt budowy ul. Piotrowskiej i Żwirowej w Daszewicach na odcinku od cieku Babinki do rzeki Kopl.</b> Zadanie wieloletnie, trwa opracowanie dokumentacji projektowej. Wykonanie planu dot. zaangażowania środków na rok 2022 (z uwzględnieniem wartości środków niewygasających).
		50 000,00	50 000,00	<b>Projekt ulicy Olchowej i Jarzynowej w Mosinie.</b> Zadanie wieloletnie, trwa opracowanie dokumentacji projektowej. Wykonanie planu dot. zaangażowania środków na rok 2022 (z uwzględnieniem wartości środków niewygasających).
		70 000,00	70 000,00	<b>Projekt ul. Piaskowej w Krosinku.</b> Zadanie wieloletnie, trwa opracowanie dokumentacji projektowej. Wykonanie planu dot. zaangażowania środków na rok 2022 (z uwzględnieniem wartości środków niewygasających).
		50 000,00	50 000,00	<b>Projekt budowy ulicy Kamionek w Mieczewie.</b> Zadanie wieloletnie, trwa opracowanie dokumentacji projektowej. Wykonanie planu dot. zaangażowania środków na rok 2022 (z uwzględnieniem wartości środków niewygasających).
		96 000,00	96 000,00	<b>Projekt ulicy Nowej w Rogalinie (dojazd do byłego PGR).</b> Zadanie wieloletnie, trwa opracowanie dokumentacji projektowej. Wykonanie planu dot. zaangażowania środków na rok 2022 (z uwzględnieniem wartości środków niewygasających).
		20 000,00	0,00	<b>Projekt chodnika (ciąg pieszo-rowerowy) w ul. Sosnowej w miejscowości Pecna w terenie zabudowanym do granicy lasu.</b> Zadanie przeniesione do realizacji w roku 2023
	80 000,00	70 458,08	<b>Ścieżka rowerowa ul. Poznańska w Daszewicach, Drużyna – Borkowice, Sasinowo-Wiórek.</b> Zadanie wykonane i rozliczone.	
	5 000,00	0,00	<b>Projekt zatoki autobusowej w ul. Wspólnej w Dymaczewie Nowym.</b> Zadanie nie wykonane ze względu na brak wystarczającego zabezpieczenia środków w planie wydatków 2022.	

		10 000,00	9 840,00	<b>Projekt organizacji ruchu i budowa przejścia dla pieszych z utwardzeniem pobocza w ul. Szerokiej przy sklepie spożywczym w Mieczewie.</b> Zadanie wykonane.
		35 000,00	33 825,00	<b>Wykonanie studni <math>\Phi 1000</math> z osadnikiem i wypustem ulicznym C250 kN w ul. Różańskiego w Mosinie wraz z podłączeniem do kanalizacji deszczowej w ul. Wodnej w Mosinie.</b> Zadanie wykonane.
		32 834,85	32 834,85	<b>Budowa/przebudowa przystanków autobusowych w poszczególnych miejscowościach - peron autobusowy w Bolesławcu.</b> Zadanie wykonane.
		100 000,00	0,00	<b>Budowa ul. Budzyńskiej z odwodnieniem i przebudową skrzyżowania z ul. Konopnickiej (300 m).</b> Zadanie przeniesione do realizacji w roku 2023.
		50 000,00	22 792,69	<b>Budowa ul. Żeromskiego w Mosinie, etap I.</b> Wykonanie zadania obelmoowało finansowanie nadzoru przy zadaniu „budowa ul. Dembowskiego w Mosinie”, w zakresie rzeczowym dot. ul. Żeromskiego w Mosinie.
		80 000,00	0,00	<b>Projekt budowy ulicy Dolnej w Daszewicach.</b> Konieczność zmian w zakresie zapisów formalnych dot. odbiornika wód opadowych i roztopowych w koncepcji odwodnienia pasa drogowego spowodowała brak wykonania zadania. Zadanie przeniesione do realizacji w roku 2023.
		32 595,00	32 595,00	<b>Projekt i budowa ul. Tylnej w Krośnie.</b> Trwa opracowanie dokumentacji projektowej. Wykonanie planu dot. zaangażowania środków na rok 2022 (z uwzględnieniem wartości środków niewygasających).
		13 038,00	13 038,00	<b>Projekt chodnika ul. Dębowa w Nowinkach.</b> Trwa opracowanie dokumentacji projektowej. Wykonanie planu dot. zaangażowania środków na rok 2022 (z uwzględnieniem wartości środków niewygasających).
		33 897,62	33 897,62	<b>Babki-Kubalin-Głuszyna Leśna: przebudowa chodnika ul. Babicka w stronę Głuszyny załącznik nr 9, poz. 1.</b> Zadanie wykonane.
		21 414,36	21 414,36	<b>Krajkowo - Baranowo: projekt i budowa parkingu i chodnika załącznik nr 9, poz. 8.</b> Zadanie częściowo wykonane (w zakresie zakupu materiału budowlanego).
		16 948,81	16 948,81	<b>Babki - Kubalin - Głuszyna Leśna: przebudowa chodnika ul. Babicka w stronę Głuszyny załącznik nr 11, poz. 1.</b> Zadanie wykonane.
		10 707,18	10 705,47	<b>Krajkowo - Baranowo: budowa parkingu załącznik nr 11, poz. 8.</b> Zadanie wykonane w zakresie opracowania dokumentacji.
		15 857,79	15 000,00	<b>Radzewice: wykonanie projektów zjazdów w ulice: Wodną, Długą (vis a vis ul. Wiśniowej) i na radzewicką przystań załącznik nr 11, poz. 14.</b> Zadanie wykonane w zakresie ustalonym jako właściwy do wykonania zjazdów.
<b>dział 600 rozdział 60016 par. 6050</b>		<b>20 000,00</b>	<b>12 054,00</b>	
8.	Projekty i budowa utwardzenia ulic wraz z odwodnieniem - Rządowy Fundusz Polski Ład: Program Inwestycji Strategicznych	20 000,00	12 054,00	<b>Budowa ulic Kazimierza Odnowiciela, Bolesława Krzywoustego, Kazimierza Wielkiego, (bez nazwy) odwodnienie oraz ul. Kopernika, Kasztanowa, ul. Chopina (frag.).</b> Zadanie wieloletnie, w trakcie wykonania.
<b>dział 600 rozdział 60017 par. 6050</b>		<b>85 837,00</b>	<b>85 806,03</b>	
9.	Projekty i budowa utwardzenia dróg wewnętrznych wraz z odwodnieniem	55 350,00	55 350,00	<b>Projekt przebudowy drogi dojazdowej od ul. Pożegowskiej w Mosinie do parkingu przy wieży widokowej.</b> Zadanie wykonane.
10.	Projekty i budowa utwardzenia dróg wewnętrznych wraz z odwodnieniem realizowane przez jednostki pomocnicze	13 000,00	13 000,00	<b>Rogalinek: przebudowa zjazdu w ul. Świerkową w Rogalinku załącznik nr 9, poz. 16.</b> Zadanie wykonane
		17 487,00	17 456,03	<b>Rogalinek: przebudowa zjazdu w ul. Świerkową w Rogalinku załącznik nr 11, poz. 16.</b> Zadanie wykonane.
<b>dział 700 rozdział 70005 par. 6050</b>		<b>38 000,00</b>	<b>33 000,90</b>	
11.	Oplotowanie działki gminnej	38 000,00	33 000,90	Zadanie wykonane.

<b>dział 700 rozdział 70005 par. 6060</b>		<b>700 000,00</b>	<b>639 786,18</b>	
12.	Wykupy gruntów	700 000,00 zł	639 786,18	Dokonano nabycia prawa własności 37 nieruchomości gruntowych o łącznej powierzchni 3,0465 hektara. Wydatki na ten cel wyniosły łącznie 639 786,18 zł. Nabycia odpłatne zostały zrealizowane w ramach wypłat należnego odszkodowania za utracone prawo własności gruntów przeznaczonych w planach miejscowych pod drogi, także w ramach wydanych decyzji administracyjnych Starosty Poznańskiego ustalającego odszkodowanie za działki objęte inwestycją drogową oraz w ramach wykupów na drodze umów cywilno-prawnych.
<b>dział 750 rozdział 75023 par.6060</b>		<b>66 564,76</b>	<b>60 744,78</b>	
13.	Zakup i modernizacja sprzętu informatycznego	66 564,76	60 744,78	W ramach realizacji zadania dokonano zakupu licencji na program Graphisoft ArchiCAD Start Edition 2022 (wartość 10.701,00 zł) na potrzeby Referatu Ochrony Środowiska, Rolnictwa i Leśnictwa, rozbudowano sieć komputerową w pokoju nr 9 Urzędu Miejskiego w Mosinie (wartość 18.280,26) na potrzeby Referatu Podatków i Opłat oraz zakupiono i wdrożono system nagrywania rozmów telefonicznych (wartość 31 763,52 zł) dla całego Urzędu.
<b>dział 754 rozdział 75412 par.6230</b>		<b>700 000,00</b>	<b>700 000,00</b>	
14.	Dotacja dla Ochotniczej Straży Pożarnej	700 000,00	700 000,00	Dotacja dla Ochotniczej Straży Pożarnej w Radzewicach na zadanie: „Dostawa ciężkiego samochodu ratowniczo-gaśniczego GCBA 5/32 4x4 dla Ochotniczej Straży Pożarnej w Radzewicach”. Uchwałą nr XXXVIII/501/VI/2022 Rady Powiatu Poznańskiego z dnia 30 marca 2022 r. uzyskano dodatkowe środki w formie dotacji celowej na w/w zadanie w wysokości 150 000. 00 zł. W dniu 27.10.2022 r. zawarto umowę z firmą Stolarczyk Mirosław. Technologia Pożarnicza na dostawę ciężkiego samochodu ratowniczo - gaśniczego z napędem 4x4 marka, typ pojazdu Stolarczyk/MAN, L2007.46010, TGM o wartości 1.230.000,00 zł. Zadanie zrealizowane i rozliczone.
<b>dział 754 rozdział 75416 par.6050</b>		<b>10 000,00</b>	<b>0,00</b>	
15.	Obiekt magazynowo - garażowy	10 000,00	0,00	Zadanie przeniesione do realizacji w roku 2023.
<b>dział 754 rozdział 75495 par. 6050</b>		<b>31 771,00</b>	<b>31 611,00</b>	
16.	Monitoring świetlicy i terenu wokół świetlicy w miejscowości Mieczewo	4 310,00	4 310,00	Zadanie wykonane.
17.	Monitoring realizowany w ramach funduszy jednostek pomocniczych	10 000,00	9 840,00	<b>Krosinko-Ludwikowo: zakup i montaż kamer zewnętrznych i wewnętrznych na terenie działki 149/6 oraz w budynku świetlicy wiejskiej załącznik nr 9, poz. 9.</b> Zadanie wykonane.
		17 461,00	17 461,00	<b>Mieczewo: monitoring świetlicy i terenu wokół świetlicy załącznik nr 9, poz. 11.</b> Zadanie wykonane.
<b>dział 801 rozdział 80101 par. 6050</b>		<b>4 680 740,20</b>	<b>4 566 327,01</b>	
18.	Rozbudowa SP w Rogalinku wraz z odwodnieniem	3 728 718,64	3 728 718,64	Zadanie wykonane.
	Rozbudowa Szkoły Podstawowej w Krosinku	79 000,00	79 000,00	Wykonano aktualizację dokumentacji projektowej i kosztorysowej. Zadanie wieloletnie. Rozpoczęcie zadania w zakresie robót ze względów formalno - prawnych przeniesione zostało do realizacji na rok 2023.
19.	Termomodernizacja budynku Szkoły Podstawowej w Daszewicach wraz z odwodnieniem	31 042,23	31 042,23	Zadanie wykonane.
20.	Szkoła Podstawowa w Krośnie - modernizacja boiska	711 979,33	700 492,00	Zadanie w trakcie wykonania, przedłużenie terminu realizacji z powodu warunków atmosferycznych nie pozwalających na prace nawierzchniowe; wykonanie planu dot. zaangażowania środków na rok 2022 (z uwzględnieniem wartości środków niewygasających).
21.	Rozbudowa SP w Rogalinie z budową sali gimnastycznej wraz z infrastrukturą towarzyszącą	30 000,00	27 074,14	Zadanie wykonane w ustalonym zakresie.
22.	Szkoła Podstawowa nr 2 w Mosinie - centralne ogrzewanie	100 000,00	0,00	Zadanie nie wykonane ze względu na ustalenie konieczności zmiany lokalizacji kotłowni głównej, w związku z treścią przepisów p.poz.; zakres rzeczowy i stan faktyczny do uzgodnienia z użytkownikiem i projektantem.
<b>dział 801 rozdział 80101 par. 6060</b>		<b>344 809,65</b>	<b>344 809,65</b>	

23.	Szkoła Podstawowa w Rogalinku - pierwsze wyposażenie	326 000,00	326 000,00	Zadanie realizowane w ramach środków niewygasających roku 2022 na podstawie Uchwały Nr LXXVIII/648/22 Rady Miejskiej w Mosinie z dnia 19 grudnia 2022 r.
24.	Szkoła Podstawowa w Rogalinie - zakup urządzenia czyszczącego	18 809,65	18 809,65	Zadanie wykonane.
<b>dział 851 rozdział 85195 par.6300</b>		<b>20 000,00</b>	<b>20 000,00</b>	
25.	Dotacja celowa dla Powiatu Poznańskiego	20 000,00	20 000,00	24 lutego 2022 r. Rada Miejska podjęła Uchwałę Nr LXII/523/22 w sprawie udzielenia pomocy finansowej Powiatowi Poznańskiemu na zakup sprzętu medycznego dla szpitala w Puszczykowie. W dniu 22 marca 2022 r. Gmina podpisała umowę z Powiatem Poznańskim na realizację przedmiotowej dotacji. Dotacja została wypłacona w dniu 22 marca 2022 r.
<b>dział 852 rozdział 85203 par.6050</b>		<b>689 527,49</b>	<b>688 072,01</b>	
26.	Adaptacja pomieszczeń budynku gminnego u zbiegu ulic Wiosny Ludów i Dembowskiego (Środowiskowy Dom Samopomocy)	689 527,49	688 072,01	Zadanie wykonane.
<b>dział 900 rozdział 90001 par. 6050</b>		<b>78 597,00</b>	<b>78 597,00</b>	
27.	Budowa sieci wodociągowych i kanalizacji sanitarnych w mieście.	78 597,00	78 597,00	<b>Aktualizacja dokumentacji projektowej budowy sieci kanalizacji sanitarnej w odnodze ul. Sowinieckiej w Mosinie (w kierunku ZUK) w związku ze zmianami powstałymi podczas przebudowy ul. Sowinieckiej.</b> Zadanie w trakcie wykonania; trwa opracowanie dokumentacji projektowej. Wykonanie planu dot. zaangażowania środków na rok 2022 (z uwzględnieniem wartości środków niewygasających).
<b>dział 900 rozdział 90004 par. 6060</b>		<b>14 499,00</b>	<b>14 498,01</b>	
28.	Zakup kosiarki (traktorka) do koszenia trawy	14 499,00	14 498,01	<b>Osiedle Nr 3: zakup kosiarki (traktorka) na potrzeby utrzymania terenów zielonych - załącznik nr 11, poz. 24</b> Zadanie wykonane.
<b>dział 900 rozdział 90005 par. 6230</b>		<b>850 000,00</b>	<b>788 413,66</b>	
29.	Dotacja celowa na dofinansowanie modernizacji systemów grzewczych	850 000,00	788 413,66	Zrealizowano 162 dotacje na wymianę źródeł ciepła w budynkach i lokalach mieszkalnych. Niepełne wykorzystanie planu wyniknęło z rezygnacji przez części beneficjentów w IV kwartale.
<b>dział 900 rozdział 90015 par. 6050</b>		<b>1 119 629,75</b>	<b>868 764,77</b>	
30.	Projekty, budowa i rozbudowa oświetlenia drogowego	34 034,10	34 034,10	<b>Budowa oświetlenia drogowego w Mosinie ul. Krańcowa.</b> Zadanie wykonane.
		79 083,00	79 083,00	<b>Budowa oświetlenia drogowego w Krosinku ul. Piaskowa i Malinowa.</b> Zadanie wykonane.
		17 502,90	17 502,90	<b>Budowa oświetlenia drogowego w Dymaczewie Starym ul. Nad Stawem.</b> Zadanie wykonane.
		45 001,85	45 001,85	<b>Budowa oświetlenia drogowego w Sowinkach ul. Miętowa.</b> Zadanie wykonane.
		72 589,40	72 589,40	<b>Budowa oświetlenia drogowego w Borkowicach ul. Łubinowa, Słonecznikowa, Chabrowa, Makowa.</b> Zadanie wykonane.
		3 690,00	3 690,00	<b>Projekt oświetlenia drogowego w Dymaczewie Starym, ul. Leśna.</b> Zadanie wykonane.
		3 813,00	3 813,00	<b>Projekt oświetlenia drogowego w Dymaczewie Starym, ul. Dereniowa.</b> Zadanie wykonane.
		4 920,00	4 920,00	<b>Projekt oświetlenia drogowego w Krosinku ul. Czeremchowa.</b> Zadanie wykonane.
		3 690,00	3 690,00	<b>Projekt oświetlenia drogowego w Krosinku, ul. Magnoliowa.</b> Zadanie wykonane.
		5 781,00	5 781,00	<b>Projekt oświetlenia drogowego w Rogalinku ul. Kręta.</b> Zadanie wykonane.
		5 781,00	5 781,00	<b>Projekt oświetlenia drogowego w Rogalinie os. Pod Dębami ul. Bukowa.</b> Zadanie wykonane.
		5 658,00	5 658,00	<b>Projekt oświetlenia drogowego ul. Polna w Czapurach.</b> Zadanie wykonane.
		61 000,00	41 020,50	<b>Projekt i budowa lamp solarnych przy drodze dojazdowej do cmentarza w Krośnie.</b> Zadanie wykonane.
		5 658,00	5 658,00	<b>Projekt oświetlenia terenu Glinianek od parkingu do plaży.</b> Zadanie wykonane.

		30 000,00	27 553,50	<b>Budowa oświetlenia ul. Wspólnej w Dymaczewie Nowym.</b> Zadanie w trakcie wykonania. Wykonanie planu dot. zaangażowania środków na rok 2022 (z uwzględnieniem wartości środków niewygasających).
		21 000,00	17 207,70	<b>Projekt i budowa lampy solarnej: Mieczewo ul. Kasztanowa/Ogrodowa.</b> Zadanie wykonane.
		65 500,00	60 676,50	<b>Budowa oświetlenia ulicznego ul. Gajowej w Mosinie.</b> Zadanie w trakcie wykonania. Wykonanie planu dot. zaangażowania środków na rok 2022 (z uwzględnieniem wartości środków niewygasających).
		99 000,00	82 676,50	<b>Budowa oświetlenia ul. Stryjeńskiej i ul. Malczewskiego w Mosinie.</b> Zadanie w trakcie wykonania. Wykonanie planu dot. zaangażowania środków na rok 2022 (z uwzględnieniem wartości środków niewygasających).
		102 500,00	87 676,50	<b>Budowa oświetlenia ul. Wierzbowej i ul. Lipowej w Mieczewie.</b> Zadanie w trakcie wykonania. Wykonanie planu dot. zaangażowania środków na rok 2022 (z uwzględnieniem wartości środków niewygasających).
		106 444,20	106 444,20	<b>Budowa oświetlenia drogowego ul. Mosińskiej w Borkowicach.</b> Zadanie wykonane.
		96 000,00	15 492,00	<b>Budowa oświetlenia drogowego w Borkowicach - boisko piłkarskie.</b> Zadanie w trakcie wykonania. Wykonanie planu dot. zaangażowania środków na rok 2022 (z uwzględnieniem wartości środków niewygasających).
		9 225,00	9 225,00	<b>Projekt oświetlenia drogowego ul. Jesionowej w Drużynie i ul. Klonowej w Nowinkach.</b> Zadanie wykonane.
		8 000,00	7 995,00	<b>Projekt oświetlenia drogowego w Drużynie - odcinek przy drodze powiatowej od dworca PKP do ul. Krańcowej.</b> Zadanie wykonane.
		5 535,00	5 535,00	<b>Projekt oświetlenia drogowego na ul. Sikorskiego w Rogalinu - dz. nr 132/5 i 132/11.</b> Zadanie wykonane.
		5 000,00	5 000,00	<b>Projekt i budowa oświetlenia 2 lamp solarnych w Żabinku przy Altance Edukacyjno – Przyrodniczej.</b> Zadanie w trakcie wykonania. Wykonanie planu dot. zaangażowania środków na rok 2022 (z uwzględnieniem wartości środków niewygasających).
		53 449,00	48 051,20	<b>Budowa oświetlenia ul. Nad Lasem w Sowinkach.</b> Zadanie w trakcie wykonania. Wykonanie planu dot. zaangażowania środków na rok 2022 (z uwzględnieniem wartości środków niewygasających).
		5 000,00	2 234,62	<b>Opłaty przyłączeniowe wynikające z zawartych umów z Enea na wykonanie przyłączy elektroenergetycznych.</b> Zadanie wykonane w ustalonym zakresie.
31.	Modernizacja oświetlenia ulicznego na terenie Gminy Mosina	100 000,00	0,00	<b>Projekt i wykonanie modernizacji oświetlenia ulicznego na terenie Gminy Mosina.</b> Ze względu na ograniczenie czasowe oraz konieczność przygotowania wymaganej dokumentacji zadanie przeniesiono do realizacji na rok 2023.
32.	Wydatki realizowane przez jednostki pomocnicze w ramach przydzielonych funduszy			
		8 462,40	8 462,40	<b>Sołectwo Rogalin: budowa oświetlenia zewnętrznego w Rogalinie działka nr 207 - boisko trawiaste.</b> Zadanie wykonane.
		7 749,00	7 749,00	<b>Sołectwo Sasinowo: budowa oświetlenia drogowego w Sasinowie ul. Leśna – kontynuacja.</b> Zadanie wykonane.
		22 581,50	22 581,50	<b>Sowinki - Sowiniec: realizacja oświetlenia drogowego ul. Nad Lasem w Sowinkach - kontynuacja - załącznik nr 9, poz. 18.</b> Zadanie wykonane.
		11 290,75	11 290,75	<b>Sołectwo Sowinki - Sowiniec: realizacja oświetlenia drogowego ul. Miętowa w Sowinkach - kontynuacja - załącznik nr 11, poz. 18.</b> Zadanie wykonane.
		14 690,65	14 690,65	<b>Osiedle Nr 2: instalacja 2 lamp przy placu zabaw ul. Czajkowskiego w Mosinie - załącznik nr 11, poz. 23.</b> Zadanie wykonane.
<b>dział 900 rozdział 90095 par. 6050</b>		<b>52 105,85</b>	<b>35 354,00</b>	
33.	Wydatki realizowane przez jednostki pomocnicze w ramach przydzielonych funduszy			
		18 450,00	18 450,00	<b>Sołectwo Krosinko - Ludwikowo: zagospodarowanie i wyposażenie działek nr 115 oraz 70/13 (obręb Krosinko) w małą architekturę oraz nasadzenie krzewów i drzew - załącznik nr 11, poz. 9.</b> Zadanie wykonane.

		10 104,00	10 104,00	<b>Osiedle Nr 3: poprawa stanu przestrzeni wspólnych na Osiedlu wraz z rozbudową miejsca rekreacyjno - wypoczynkowego przeznaczonego dla mieszkańców - załącznik nr 11, poz. 24.</b> Zadanie wykonane w ustalonym zakresie.
		23 551,85	6 800,00	<b>Osiedle Nr 5: realizacja projektu na zagospodarowanie skweru na placu po sklepie spożywczym przy ulicy Krośńskiej - załącznik nr 11, poz. 26.</b> Zadanie częściowo wykonane w zakresie dokumentacji projektowej.
<b>dział 921 rozdział 92109 par. 6050</b>		<b>635 928,45</b>	<b>167 910,57</b>	
34.	Budynek w Rogalinu (pracownia)	10 000,00	0,00	Koszt wykonania projektu adaptacji pomieszczenia po kotłowni w budynku pracowni artystycznej w Rogalinu przekracza środki zabezpieczone w budżecie - brak możliwości realizacji.
35.	Budowa świetlicy kontenerowej w miejscowości Dymaczewo Stare	200 000,00	1 476,00	Wykonano aktualizację dokumentacji kosztorysowej. Zadanie przeniesione do realizacji w roku 2023.
36.	System fotowoltaiczny na budynkach świetlic	250 000,00	0,00	<b>Projekt i wykonanie instalacji fotowoltaicznej w budynkach świetlic wiejskich w Żabinku, Mieczewie i Borkowicach.</b> Zadanie przeniesione do realizacji w roku 2023.
37.	Wiąta piknikowa przy świetlicy wiejskiej w Borkowicach	12 700,00	3 690,00	Zadanie wykonane.
38.	Wydatki realizowane przez jednostki pomocnicze w ramach przydzielonych funduszy	29 918,57	29 500,00	<b>Bolesławiec - Borkowice: zagospodarowanie terenu wokół świetlicy wiejskiej - załącznik nr 9, poz. 3.</b> Zadanie wykonane.
		4 000,00	3 965,90	<b>Krosinko - Ludwikowo: zagospodarowanie terenu wokół świetlicy wiejskiej - kwota 4.000,00 zł - załącznik nr 9, poz. 9.</b> Zadanie wykonane.
		36 744,94	36 738,87	<b>Krosinko - Ludwikowo: Modernizacja pomieszczeń piwnicznych w świetlicy wiejskiej - załącznik nr 9, poz. 9.</b> Zadanie wykonane.
		50 744,94	50 719,80	<b>Pecna - Konstantynowo - modernizacja sanitariatów w budynku świetlicy - załącznik nr 9, poz. 13.</b> Zadanie wykonane w ustalonym zakresie planu wydatków 2022.
39.	Modernizacja budynku MOK przy ul. Dworcowej	41 820,00	41 820,00	Zadanie wykonane w zakresie dokumentacji projektowej.
<b>dział 921 rozdział 92109 par. 6060</b>		<b>12 423,00</b>	<b>12 423,00</b>	
40.	Wydatki realizowane przez jednostki pomocnicze w ramach przydzielonych funduszy	12 423,00	12 423,00	<b>Mieczewo: zakup kontenera na narzędzia - załącznik nr 11, poz. 12.</b> Zadanie wykonane.
<b>dział 926 rozdział 92601 par. 6050</b>		<b>192 259,97</b>	<b>178 774,73</b>	
41.	OSiR ul. Szkolna w Mosinie - kotary	50 000,00	46 125,00	Zadanie wykonane.
42.	Bezpieczeństwo na parkingu przy hali sportowej przy ul. Krasickiego	20 000,00	10 469,76	Zadanie wykonane.
43.	Dostawa i montaż obiektów małej architektury na terenie Gminy Mosina	46 887,50	46 887,50	Zadanie wykonane.
44.	Klimatyzacja hali OSiR ul. Krasickiego w Mosinie	5 000,00	4 920,00	Zadanie wykonane w zakresie dokumentacji projektowej.
45.	Wydatki realizowane przez jednostki pomocnicze w ramach przydzielonych funduszy	45 000,00	45 000,00	<b>Czapury: przygotowanie i ułożenie bezpiecznej nawierzchni na placu zabaw - działka nr 49/7 w Czapurach - załącznik nr 9, poz. 4.</b> Zadanie wykonane.
		25 372,47	25 372,47	<b>Czapury: przygotowanie i ułożenie bezpiecznej nawierzchni na placu zabaw - działka nr 49/7 w Czapurach - załącznik nr 11, poz. 4.</b> Zadanie wykonane.
<b>dział 926 rozdział 92601 par. 6060</b>		<b>66 000,00</b>	<b>65 999,00</b>	



46.	Zakup sprzętu do pielęgnacji zieleni	66 000,00	65 999,00	<i>Kosiarka samojezdna do pielęgnacji zieleni.</i> Zadane wykonane.
<b>Ogółem</b>		<b>22 510 196,00</b>	<b>20 685 325,59</b>	

## 1.4.2 Remonty

W ramach usług remontowych w 2022 roku Gmina Mosina (dane jednostkowe Urzędu Miejskiego w Mosinie) poniosła poniżej wymienione nakłady w łącznej kwocie **1.540.513,61 zł**:

- konserwacja i przegląd urządzeń sygnalizacji świetlnej ul. Mostowa/Leszczyńska/Wawrzyniaka w Mosinie 30.275,50 zł,
- wykonanie remontów cząstkowych nawierzchni 34.440,00 zł,
- naprawa poprzez uzupełnienie MMA w asfalcie ul. Śremska w Mosinie 369,59 zł,
- remont cząstkowy nawierzchni jezdni ul. Śremska w Mosinie 5.846,19 zł,
- remont jezdni i chodnika ul. Wawrzyniaka w Mosinie 88.968,13 zł,
- naprawa nawierzchni MMA ul. Leszczyńska w Mosinie 500,55 zł,
- odnowienie oznakowania poziomego na terenie gminy Mosina – drogi powiatowe 13.300,26 zł,
- naprawa ubytków nawierzchni MMA ul. Wawrzyniaka w Mosinie 370,00 zł,
- remont cząstkowy jezdni ul. Śremska w Mosinie 1.320,75 zł,
- naprawa uszkodzonego kwietnika na skrzyżowaniu ul. Sowinieckiej w Mosinie 920,80 zł,
- naprawa znaku A-7 ul. Leszczyńska w Mosinie 47,11 zł,
- naprawa ubytków MMA na skrzyżowaniu ul. Budzyńskiej w Mosinie 969,09 zł,
- naprawa obrzeży przy nasadzeniach i naprawa chodnika na placu 20 Października w Mosinie 2.547,23 zł,
- naprawa ubytków nawierzchni asfaltowej ul. Krosińska w Mosinie 960,36 zł,
- uzupełnienie ubytków MMA ul. Farbiarska w Mosinie 3.713,05 zł,
- remont cząstkowy MMA na placu 20 Października w Mosinie 149,52 zł,
- naprawa uszkodzonego chodnika w ul. Kolejowej w Mosinie 266,26 zł,
- naprawa uszkodzonego chodnika w Poznańskiej i Kościuszki w Mosinie 27,75 zł,
- naprawa ubytków MMA ul. Budzyńska w Mosinie 969,09 zł,
- naprawa uszkodzonej nawierzchni ul. Niezłomnych w Mosinie 413,49 zł,
- uzupełnienie kruszywem łamanym zadoleń Mosina 92,40 zł,
- wbudowanie kamienia łamanego w Czapurach 161,57 zł,
- naprawa ubytków MMA ul. Poznańska w Mosinie 1.219,30 zł,
- wbudowanie kamienia łamanego ul. Kwiatowa w Mosinie 346,49 zł,
- wbudowanie kamienia łamanego ul. Kalinowa w Mosinie KO 7 – 808,48 zł,
- wbudowanie kamienia łamanego ul. Mokra w Mosinie 534,25 zł,
- ułożenie krawężnika netenowego w ul. Krótkiej w Mosinie 5.464,50 zł,
- konserwacja i przegląd sygnalizacji świetlnej 9.682,45 zł,
- utwardzenie KŁSM ul. Czereśniowa w Dymaczewie Starym 1.781,90 zł,
- poszerzenie drogi Radzewice 5.340,29 zł
- wbudowanie kruszywa łamanego w Babkach 3.267,45 zł,
- naprawa uszkodzonej nawierzchni ul. Rzeczypospolitej Mosińskiej w Mosinie 406,58 zł,
- uzupełnienie kruszywem łamanym zjazdu ul. Śremska w Mosinie 173,25 zł,
- wprowadzenie tymczasowej organizacji ruchu podczas Dni Rzeczypospolitej Mosińskiej i Biegu Eleganta 23.493,00 zł,
- wbudowanie kruszywa łamanego w Krajkowie 3.225,92 zł,
- budowa drenażu na ulicy Długiej w Radzewicach 5.403,28 zł,
- wprowadzenie zmiany stałej organizacji ruchu na skrzyżowaniu ul. Bajera i ul. Szkolnej w Dymaczewie Starym 1.429,01 zł,
- wbudowanie kruszywa łamanego ul. Poznańska w Czapurach 230,87 zł,
- odnowienie oznakowania poziomego na terenie gminy Mosina - drogi gminne 106.618,09 zł,
- wbudowanie kamienia łamanego w Żabinku 1.204,42 zł,
- wbudowanie kamienia łamanego ul. Leśmiana w Mosinie 1.154,97 zł,

- remont cząstkowy nawierzchni jezdni ul. Krosińska w Mosinie 1.196,15 zł,
- remont cząstkowy nawierzchni jezdni ul. Leśna w Krośnie 1.288,15 zł,
- remont cząstkowy nawierzchni jezdni ul. Rzeczypospolitej Mosińskiej, ul. Zieleniec Mosina 1.006,76 zł,
- remont cząstkowy nawierzchni jezdni ul. Budzyńska w Mosinie 1.816,65 zł,
- remont cząstkowy nawierzchni jezdni ul. Dworcowa w Mosinie 969,38 zł,
- remont cząstkowy nawierzchni w Krajkowie 9.502,83 zł,
- remont cząstkowy nawierzchni MMA 1.236,81 zł,
- remont cząstkowy nawierzchni ul. Mickiewicza w Mosinie 685,29 zł,
- przełożenie uszkodzonej kostki w Rogalinku 5.106,10 zł,
- wykonanie prac przywracających teren ul. Szkolna w Mosinie 798,15 zł,
- wykonanie wpustu w przejściu ul. Poznańska w Mosinie 32.024,28 zł,
- wbudowanie KŁSM ul. Olchowa w Mosinie 577,49 zł,
- uzupełnienie zadoleń ul. Słoneczna w Mosinie 461,99 zł,
- uzupełnienie kruszywem drogi w Rogalinie 181,43 zł,
- remont cząstkowy nawierzchni ul. Rzeczypospolitej Mosińskiej 725,17 zł,
- remont cząstkowy nawierzchni ul. Poniatowskiego w Mosinie 313,99 zł,
- remont cząstkowy nawierzchni ul. Krosińska w Mosinie 1.535,06 zł,
- remont kostki brukowej na skrzyżowaniu ul. Słowackiego i ul. Kilińskiego w Mosinie 560,33 zł,
- naprawa kostki brukowej na zjeździe ul. Mickiewicza w Mosinie 1.342,55 zł,
- remont cząstkowy nawierzchni jezdni ul. Farbiarska w Mosinie 498,40 zł,
- remont cząstkowy nawierzchni jezdni w Sowinkach 2.429,68 zł,
- odtworzenie krawężników ul. Sowińskiego w Mosinie 288,93 zł,
- utwardzenie – wbudowanie kamienia 1.194,86 zł,
- zmiana stałej organizacji ruchu ul. Topolowa w Mosinie 1.363,97 zł,
- naprawa nawierzchni chodnika ul. Morelowa w Mosinie 976,63 zł,
- naprawa nawierzchni chodnika ul. Szeroka w Mieczewie 11.312,11 zł,
- naprawa uszkodzonej barierki U-12 ul. Topolowa w Mosinie 927,17 zł,
- wbudowanie kruszywa łamanego ul. Prezydialna w Rogalinie 173,12 zł,
- wbudowanie kruszywa łamanego ul. Dębowa w Rogalinie 643,41 zł,
- remont nawierzchni chodnika ul. Szeroka w Mieczewie 39.581,60 zł,
- wbudowanie kamienia łamanego w Rogalinku 5.989,30 zł,
- projekt techniczny przejścia ul. Sowiniecka w Mosinie 32.595,00 zł,
- przełożenie chodnika w Daszewicach ul. Piotrowska 207,16
- odprowadzenie wody z rynien pod chodnikiem w Mosinie 3.628,50 zł,
- wbudowanie kamienia łamanego w Dymaczewie Nowym 1.212,66 zł,
- wymiana słupków znaków pl. 20 Października w Mosinie 467,03 zł,
- jesienne profilowanie dróg – Pecna 11.437,04 zł,
- remont chodnika ul. Czereśniowa w Mosinie 29.889,00 zł,
- remont nawierzchni chodnika ul. Szkolna w Dymaczewie Starym 15.829,12 zł,
- utwardzenie kruszywem łamanym ul. Wieniawskiego w Mosinie 5.938,93 zł,
- wymiana nawierzchni chodnika ul. Poznańska w Mosinie 26.766,40 zł,
- utwardzenie KŁSM w Nowinkach 12.662,30 zł,
- regulacja płyt drogowych, wbudowanie kamienia łamanego 20.637,16 zł,
- utwardzenie KŁSM ul. Topolowa Pecna 26.204,01 zł,
- utwardzenie kamienia łamanego ul. Łazienna w Mosinie 3.852,73 zł,
- wbudowanie KŁSM w Daszewicach 3.409,14 zł,
- tabliczki z nazwą ulicy Daglezjowa Pecna 594,40 zł,
- usunięcie mas ziemnych pasa drogowego Czerwonka 57.810,00 zł,
- uzupełnienie ubytków kruszywem łamanym Kąpielisko Glinianki 577,49 zł,
- wprowadzenie zmian organizacji ruchu ul. Sowińskiego, ul. Topolowa w Mosinie 2.529,93 zł,
- wbudowanie kamienia łamanego ul. Iwazkiewicza w Mosinie 3.062,98 zł,
- wbudowanie kamienia łamanego w Daszewicach 313,34 zł,
- wykonanie obniżenia krawężnika na zjeździe ul. Kołtąja Czerwonka Mosina 1.847,58 zł,
- wykonanie podbudowy z kruszywa betonowego ul. Garbarska w Mosinie 1.464,98 zł,
- wbudowanie KŁSM ul. B. Chrobrego 1.847,95 zł,

- uzupełnienie zadoleń w Żabinku 286,22 zł,
- utwardzenie kruszywem łamanym ul. Leśna w Dymaczewie Starym 13.732,02 zł,
- utwardzenie kruszywem łamanym ul. Kossaka w Mosinie 24.633,41 zł,
- utwardzenie kruszywem łamanym pasa drogowego Czerwonki Mosina 24.030,79 zł,
- remont cząstkowy MMA nawierzchni ul. Wiśniowa w Radzewicach 9.644,89 zł,
- uzupełnienie kruszywem łamanym Świątniki 2.241,43 zł,
- uzupełnienie ubytków MMA na zjeździe ul. Arciszewskiego 2.682,51 zł,
- utwardzenie kruszywem drogi dojazdowej w Mieczewie 6.279,67 zł,
- jesienne profilowanie dróg Krosno 6.937,38 zł,
- utwardzenie kruszywem łamanym ul. Chełmońskiego w Mosinie 6.774,80 zł,
- uzupełnienie ubytków kruszywem łamanym ul. Wiejska w Krosinku 206,21 zł,
- utwardzenie kruszywem łamanym drogi OSIR Mosina 3.933,29 zł,
- jesienne profilowanie dróg Pecna 2.972,90 zł,
- uzupełnienie ubytków w budowanie kruszywa łamanego Krosinko Nad Potokiem 3.315,39 zł,
- naprawa złamanej barierki nad zbiornikiem wodnym Glinianki 275,86 zł,
- uzupełnienie desek na pomoście oraz schodach do wieży widokowej na Gliniankach 701,16 zł,
- wykonanie prac remontowych wieży widokowej w Mosinie 12.115,50 zł,
- naprawa uszkodzonej barierki na Gliniankach 489,98 zł,
- montaż 7 tabliczek informacyjnych Osowa Góra 1.367,02 zł,
- naprawa uszkodzeń wieży widokowej oraz barierki na Gliniankach 4.141,24 zł,
- wykonanie prac remontowych tarasu przy Górach Szwedzkich 6.458,45 zł,
- usunięcie awarii instalacyjnej c.o. ul. Powstańców Wlkp. 3 w Nowinkach 2.059,34 zł,
- usunięcie awarii wod. kan. ul. Krotowskiego 16 C Mosina 3.097,67 zł,
- usunięcie awarii przewodu kominowego ul. Poznańska 18 w Mosinie 7.497,79 zł,
- usunięcie awarii instalacji c.o. ul. Powstańców Wlkp. 3 w Nowinkach 2.094,29 zł,
- wykonanie zabezpieczenia wejścia ul. Wawrzyniaka 1 w Mosinie 1.095,44 zł,
- przestawienie 4 piecy kaflowych w lokalach komunalnych ul. Krotowskiego, Pożegowska, Słowackiego, Leśna 18.790,48 zł,
- montaż i przeróbka przyłącza wodociągowego do mieszkania komunalnego ul. Pożegowska 9 w Mosinie 5.108,40 zł,
- wymiana naczynia zbiorczego w budynku wielofunkcyjnym w Pecnej 8.979,00 zł,
- usunięcie awarii wod-kan w budynkach komunalnych 2.568,49 zł,
- wykonanie prac dekarskich na budynku komunalnym ul. Pożegowska 3 w Mosinie 3.731,85 zł,
- wykonanie prac dekarskich na budynku komunalnym ul. Główna 25B w Krośnie 12.161,36 zł,
- naprawa 3 kominów ul. Krotowskiego 16 w Mosinie 4.725,28 zł,
- przestawienie pieca kaflowego ul. Pożegowaka 9/8 w Mosinie 4.794,39 zł,
- przestawienie pieca kaflowego ul. Pożegowska 10a/2 w Mosinie 4.546,63 zł,
- prace dekarskie w Pecnej ul. Główna 50 25.791,69 zł,
- wykonanie rozbiórki pieca kaflowego w mieszkaniu komunalnym ul. Pożegowska 3 w Mosinie 892,00 zł,
- prace dekarskie na budynku komunalnym ul. Pożegowska 9 w Mosinie 10.134,98 zł,
- prace dekarskie na budynku komunalnym ul. Pożegowska 12 w Mosinie 1.658,54 zł,
- prace dekarskie na budynku komunalnym ul. Krotowskiego 16 w Mosinie 8.627,87 zł,
- usunięcie awarii instalacji wodnej wsi Sowiniec 2.985,52 zł,
- remont lokalu wymiana bojlera ul. Główna 18 w Pecnej 1.896,16 zł,
- zabezpieczenie uszkodzonej podłogi ul. Pożegowska 12 w Mosinie 2.730,24 zł,
- prace dekarskie ul. Mickiewicza 1 w Mosinie 6.043,15 zł,
- montaż bojlera c.o. ul. Pożegowska 3 w Mosinie 2.862,00 zł,
- montaż pieca c.o. ul. Pożegowska 3 w Mosinie 18.051,12 zł,
- przestawienie pieca kaflowego ul. Pożegowska 12/4 w Mosinie 4.995,65 zł,
- prace remontowe w harcówce ul. Krotowskiego 16 w Mosinie 4.394,70 zł,
- naprawa schodów wejściowych ul. Pożegowska 9/9 w Mosinie 4.202,20 zł,
- obróbka okien w budynku ul. Główna 50 w Pecnej 2.186,92 zł,
- prace rozbiórkowe wiatrołapy budynek ul. Pożegowska 11 w Mosinie 8.055,68 zł,
- wymiana okna ul. Dworcowa 3a/1 w Mosinie 3.850,00 zł,
- prace instalacyjne ul. Mickiewicza 1/1 w Mosinie 3.486,13 zł,

- naprawa daszku w mieszkaniu komunalnym ul. Dworcowa 3a/1 w Mosinie 3.167,58 zł,
- usługa hydrauliczna ul. Boczna 31a w Krośnie 251,64 zł,
- montaż rozdzielni licznikowej ul. Pożegowska 3 w Mosinie 750,00 zł,
- remont kapitalny mieszkania komunalnego ul. Pożegowska 3 w Mosinie 20.797,23 zł,
- wymiana pieca w kotłowni ul. Główna 18 w Pecnej 31.891,50 zł,
- wymiana rozdzielni elektrycznej ul. Krotowskiego 11 w Mosinie 853,20 zł,
- wymiana mieszacza w kotłowni ul. Sowiniecka 6 w Mosinie 2.052,00 zł,
- wykonanie wentylacji ponad dach ul. Szkolna w Wiórku 2.604,71 zł,
- naprawa dachu ul. Krotowskiego 16 w Mosinie 1.254,27 zł,
- naprawa auta służbowego – wymiana dmuchawy w Skoda Octavia 447,80 zł,
- konserwacja urządzeń dźwigowych ul. Dworcowa 3 w Mosinie 119,16 zł,
- naprawa poszycia dachowego plac 20 Października 1 – 329,65 zł,
- konserwacja urządzeń dźwigowych ul. Dworcowa 3 w Mosinie 3.400,53 zł,
- naprawa drukarki 626,07 zł,
- naprawa drukarki 2.792,10 zł,
- wymiana okien, malowanie pomieszczenia byłej salki radnego pl. 20 Października 1 - 8.780,02 zł,
- prace dekarские na budynku urzędu pl. 20 Października 1 – 936,10 zł,
- przegląd i konserwacja centrali telefonicznej 29.382,73 zł,
- prace remontowe w pomieszczeniach 124 i 125 urzędu – malowanie i wymiana lamp 6.051,67 zł,
- prace dekarские na dachu urzędu pl. 20 Października w Mosinie 7.668,12 zł,
- przegląd i konserwacja gaśnic i hydrantów w urzędzie ul. Dworcowa 3 i pl. 20 Października 1.992,60 zł,
- wymiana pękniętych szyb w oknach pl. 20 Października 1.316,10 zł,
- prace remontowe pomieszczenia nr 10, malowanie, remont podłogi 40.289,70 zł,
- konserwacja urządzeń klimatyzacyjnych w urzędzie 2.103,30 zł,
- prace remontowe w pomieszczeniu nr 14 w budynku pl. 20 Października 4.549,83 zł,
- szyba do naprawy rozbitego okna w piwnicy 59,00 zł,
- naprawa drukarki do etykiet 4.954,44 zł,
- usunięcie awarii wc w budynku urzędu 162,05 zł,
- konserwacja systemów teletechnicznych w budynkach urzędu 14.760,00 zł,
- naprawa OSP Mosina 4.000,00 zł,
- wymiana uszkodzonego sterownika bramy w budynku OSP Mosina 2.919,92 zł,
- naprawa sygnalizacji OSP Żabinko 5.289,00 zł,
- naprawa bramy OSP Nowinki 1.799,99 zł,
- naprawa agregatu w remizie strażackiej OSP Mosina 6.396,00 zł,
- naprawa radiowozów Straży Miejskiej 5.873,13 zł,
- konserwacja i prace naprawcze systemu TV dozorowanej 5.461,20 zł,
- naprawy kosiarek – wydatki jednostek pomocniczych 8.205,82 zł,
- naprawy małej architektury, ławek, tablic informacyjnych -wydatki jednostek pomocniczych 6.139,50 zł,
- prace remontowe w budynku wielofunkcyjnym w Pecnej 6.148,78 zł,
- prace remontowe w świetlicy w Żabinku 1.988,20 zł,
- prace remontowe w świetlicy Daszewice 82.110,83 zł,
- prace dekarские na dachu świetlicy w Krajkwie 14.038,26 zł,
- konserwacja urządzeń klimatyzacyjnych świetlica Żabinko 934,80 zł,
- naprawa instalacji c.o. w świetlicy w Wiórku 1.230,00 zł,
- remont świetlicy w Wiórku 38.036,48 zł,
- naprawa ławek w Wiórku 200,00 zł,
- prace remontowe w świetlicy w Krajkwie 1.241,75 zł,
- naprawa/montaż kuchenki Świątniki 615,00 zł,
- naprawa ogrodzenia w Radzewicach 1.845,00 zł,
- remont ogrodzenia w świetlicy w Krosinku 1.353,00 zł,
- remont świetlicy w Nowinkach 47.907,95 zł,+12300
- prace remontowe w świetlicy w Krośnie 9.760,05 zł,
- naprawa ławek w Radzewicach 500,00 zł,
- malowanie bramek na boisku Sasinowo 1.830,00 zł,
- naprawa uszkodzonej ławki w Parku Strzelnica w Mosinie 579,01 zł.

**I.5 Dochody uzyskane z tytułu wykonywania prawa własności i innych praw majątkowych oraz z wykonywania posiadania w okresie od dnia 01.01.2022 - 31.12.2022 r.**

Tabela nr 25.

Plan i wykonanie dochodów uzyskanych z tytułu wykonywania prawa własności

<b>I.p.</b>	<b>Nazwa</b>	<b>Plan</b>	<b>Wykonanie</b>	<b>%</b>
<b>I.</b>	<b>Gmina Mosina razem:</b>	<b>16 143 456,29</b>	<b>16 249 725,85</b>	<b>100,66</b>
<b>1.</b>	<b>Wpływy z opłat z tytułu użytkowania wieczystego nieruchomości 700/70005/0550</b>	<b>833 201,07</b>	<b>790 270,76</b>	<b>94,85</b>
<b>2.</b>	<b>Wpływy z najmu i dzierżawy składników majątkowych Skarbu Państwa, jednostek samorządu terytorialnego lub innych jednostek zaliczanych do sektora finansów publicznych oraz innych umów o podobnym charakterze</b>	<b>1 003 522,54</b>	<b>1 089 981,81</b>	<b>108,62</b>
a/	020-02001-0750 czynsz dzierżawny	26 052,54	25 665,09	<b>98,51</b>
b/	700-70005-0750 dzierżawa gruntów	430 250,00	489 948,34	<b>113,88</b>
c/	700-70007-0750 dzierżawa budynków komunalnych	360 000,00	388 584,15	<b>107,94</b>
d/	630-63003-0750 dzierżawa obiektów sportowych	22 220,00	22 218,02	<b>99,99</b>
e/	921-92109-0750 wynajem świetlic	55 000,00	50 326,64	<b>91,50</b>
f/	926-92605-0750 wynajem obiektów sportowych	110 000,00	113 239,57	<b>102,95</b>
<b>3.</b>	<b>Wpływy z tytułu przekształcenia prawa użytkowania wieczystego przysługującego osobom fizycznym w prawo własności</b>	<b>14 000,00</b>	<b>16 352,63</b>	<b>116,80</b>

<b>4.</b>	<b>Wpływy z tytułu odpłatnego nabycia prawa własności oraz prawa użytkowania wieczystego nieruchomości 700/70005/0770</b>	<b>720 000,00</b>	<b>798 368,46</b>	<b>110,88</b>
<b>5.</b>	<b>Wpływy z usług</b>	<b>617 880,33</b>	<b>589 729,16</b>	<b>95,44</b>
a/	750-75023-0830	93 280,33	111 240,66	<b>119,25</b>
b/	852-85202-0830	69 600,00	67 224,00	<b>96,59</b>
c/	852-85214-0830	25 000,00	14 792,57	<b>59,17</b>
d/	852-85228-0830	145 000,00	117 519,70	<b>81,05</b>
e/	926-92605-0830	285 000,00	278 952,23	<b>97,88</b>
<b>6.</b>	<b>Wpływy ze sprzedaży składników majątkowych 020-02001-0870</b>	<b>4 852,35</b>	<b>8 451,10</b>	<b>174,17</b>
<b>7.</b>	<b>Wpływy z innych lokalnych opłat pobieranych przez jst na podstawie odrębnych ustaw</b>	<b>12 950 000,00</b>	<b>12 956 571,93</b>	<b>100,05</b>
a/	756-75618-0490 opłaty za zajęcie pasa	1 430 000,00	842 095,71	<b>102,73</b>
b/	756-75618-0490 opłaty adiacenckie		334 439,70	
c/	756-75618-0490 opłaty parkingowe		292 233,25	
d/	756-75618-0490 inne wpływy		200,00	
e/	900-90002-0490 wpływy z opłat za gospodarowanie odpadami komunalnymi	11 520 000,00	11 487 603,27	<b>99,72</b>

Wpływy z najmu i dzierżawy składników majątkowych Skarbu Państwa, jednostek samorządu terytorialnego lub innych jednostek zaliczanych do sektora finansów publicznych oraz innych umów o podobnym charakterze dotyczą:

1/ czynsz dzierżawny za obwody łowieckie wg poniższego zestawienia:

- wpływy z Lasów Państwowych w kwocie 3.447,00 zł,
- wpływ ze Stacji Badawczej Polskiego Związku Łowieckiego Ośrodek Hodowli Zwierząt w Czempiniu w kwocie 931,25 zł,
- wpływ z Powiatu Poznańskiego w kwocie 21.286,84 zł,

2/ dzierżawa gruntów i budynków komunalnych:

- osoby fizyczne – wpływy w wysokości 733.155,49 zł,
- osoby prawne – wpływy w wysokości 145.377,00 zł.

Zarządzanie i administrowanie mieszkalnymi zasobami komunalnymi Gminy Mosina zostało przekazane Zakładowi Usług Komunalnych Sp. z o.o.. W roku 2022 Spółka wykonywała te zadania na mocy Porozumienia nr MK.134.2022 z dnia 14 stycznia 2022 roku. Przedmiotem Porozumienia są czynności zarządzania i administrowania oraz inne roboty i usługi, w tym usługi i roboty budowlane, związane z obsługą nieruchomości. Zgodnie z Porozumieniem czynności wykonywane są w następujących lokalach i nieruchomościach:

- mieszkaniowym zasobie Gminy Mosina wchodzącym w skład Gminnego Zasobu Nieruchomości,
- lokalach użytkowych,
- lokalach wchodzących w skład Wspólnot Mieszkaniowych,
- lokalach wchodzących w skład MTBS Sp. z o.o. w Mosinie,
- lokalach wynajętych na cele mieszkaniowe od innych podmiotów,
- świetlicach wiejskich,
- budynkach użyczonych Ochotniczemu Strażom Pożarnym działającym na terenie Gminy Mosina,
- nieruchomościach gruntowych przyległych do budynków mieszkalnych i pomieszczeń przynależnych do lokali oraz lokali użytkowych,
- lokalach o innym przeznaczeniu.

3/ wynajem świetlic na łączną kwotę 50.326,64 zł wg poniższego zestawienia:

- Czapury 6.207,32 zł,
- Borkowice, Bolesławiec 3.039,82 zł,
- Dymaczewo Nowe 606,50 zł,
- Nowinki, Drużyna 841,48 zł,
- Krajkowo 3.333,56 zł,
- Krosinko 8.520,68 zł,
- Radzewice 2.676,14 zł,
- Krosno 3.935,80 zł,
- Daszewice 9.554,76 zł,
- Mieczewo 2.354,31 zł,
- Pecna 398,86 zł,
- Wiórek 3.640,82 zł,
- Żabinko 1.602,96 zł,
- Sowinki 1.105,97 zł,
- Świątniki 2.507,66 zł.

4/ wynajem obiektów sportowych (m.in. sala gimnastyczna, stadion, przystań żeglarska)

Wpływy z usług świadczonych przez Ośrodek Sportu i Rekreacji w Mosinie dotyczą:

- opłaty za wstęp na siłownię,
- wejście do sauny,
- zajęcia fitness z oferty OSiR,
- opracowanie indywidualnego planu ćwiczeń.

Rodzaj usługi	Liczba umów w 2019 roku	Liczba umów w 2020 roku	Liczba umów w 2021 roku	Liczba umów w 2022 roku
Karnet siłownia - 2 wejścia w tygodniu	72	55	39	75
Karnet do godziny 14:00	45	25	4	16
karnet junior	760	325	109	369
karnet open	1687	1142	141	161
karnet senior	151	72	46	170
Karnet senior – jedno wejście w tygodniu	12	114	2	5
karnet siłownia	753	524	440	634
Wejście bezpłatne	390	195	285	320

wejście jednorazowe na siłownię 15-17 lat	12	3	9	12
wejście jednorazowe na siłownię 18+	51	45	12	27
wejście jednorazowe na zajęcia grupowe 18+	41	24	8	14
wejście jednorazowe na zajęcia grupowe 15-17	25	12	13	15
karnet promocyjny junior	70	0	107	1
karnet promocyjny senior	9	0	38	0
karnet promocyjny open	243	0	299	3
Karnet multisport kids	0	1	6	4
karnet multisport plus	189	72	197	97
karnet multisport senior	3	2	0	0
karnet weteran - bezpłatny	3	0	2	2
Karnet na zajęcia fitness	0	0	266	972
3 m-czny karnet na zajęcia fitness	0	0	2	3
3 m-czny karnet na siłownię	0	0	0	4
Karnet OK System	0	0	7	6
<b>Razem:</b>	<b>4516</b>	<b>2611</b>	<b>2032</b>	<b>2910</b>

Ośrodek Sportu i Rekreacji w Mosinie działał przez cały rok 2022.

W porównaniu z rokiem 2021 OSiR w Mosinie zwiększył sprzedaż karnetów o 878 szt. z **2032** do **2910**.

Zwiększenie ilości sprzedanych karnetów w roku 2022 w stosunku do roku 2021 na usługi świadczone przez OSiR w Mosinie w ramach prowadzonej działalności fitness wynikał ze zniesionych obostrzeń dotyczących limitu osób na zajęciach sportowych, a także z dużego zainteresowania zajęciami grupowymi ze strony mieszkańców, szczególnie w ostatnim kwartale 2022 roku.

*Tabela nr 26.*

*Dochody Gminy Mosina z tytułu wykonywania prawa własności w latach 2019-2022*

Nazwa	Stan na dzień 31.12.2019	Stan na dzień 31.12.2020	Stan na dzień 31.12.2021	Stan na dzień 31.12.2022	Różnica +,- (rok 2022-2021)
<b>Rodzaj dochodów wg §</b>					
Wpływy z opłat z tytułu użytkowania wieczystego nieruchomości §0550	835 047,38	827 680,41	853 415,60	790 270,76	-63 144,80
Wpływy z najmu i dzierżawy składników majątkowych Skarbu Państwa, jednostek samorządu terytorialnego lub innych jednostek zaliczanych do sektora finansów publicznych oraz innych umów o podobnym charakterze §0750	888 055,25	856 308,73	1 026 655,55	1 089 981,81	63 326,26
	183 520,94	40 432,51	16 709,88	16 352,63	-357,25



Wpływy z tytułu przekształcenia prawa użytkowania wieczystego przysługującego osobom fizycznym w prawo własności §0760					
Wpływy z tytułu odpłatnego nabycia prawa własności oraz prawa użytkowania wieczystego nieruchomości §0770	1 447 585,42	1 936 546,04	3 324 206,57	798 368,46	-2 525 838,00
Wpływy ze sprzedaży składników majątkowych §0870	359,4	4 488,68	11 306,41	8 451,10	-2 855,31
Wpływy ze sprzedaży usług §0830	427 851,56	359 484,81	450 130,10	589 729,16	139 599,10
Wpływy z innych lokalnych opłat pobieranych przez jst na podstawie odrębnych ustaw §0490	5 597 492,71	9 204 817,14	11 233 658,40	12 956 571,93	1 722 914,00
<b>RAZEM:</b>	<b>9.379.912,66</b>	<b>13 229 758,32</b>	<b>16 916 082,51</b>	<b>16 249 725,85</b>	<b>-666 356,00</b>

Z dniem 1 stycznia 2019 r. prawo wieczystego użytkowania gruntów zabudowanych na cele mieszkaniowe przekształca się w prawo własności tych gruntów, o czym stanowi art. 1 ustawy z dnia 20 lipca 2018 r. o przekształceniu prawa wieczystego użytkowania gruntów zabudowanych na cele mieszkaniowe w prawo własności tych gruntów oraz Uchwała Rady Miejskiej Nr IV/20/19 z dnia 24 stycznia 2019 r.

W 2021 roku wystawiono 6 zaświadczeń o wniesieniu opłaty jednorazowej z tytułu przekształcenia prawa użytkowania wieczystego w prawo własności, które oddane były w użytkowanie wieczyste na cele mieszkaniowe z uwzględnieniem bonifikaty 50%. Zaświadczenia te wydano podmiotom, które wyodrębniły lokale mieszkalne położone w budynku mieszkalnym wielorodzinnym, gdzie własność wyodrębnionego lokalu była związana z udziałem ułamkowym w nieruchomości wspólnej. Powyższe działanie wynika z dyspozycji art. 13 ust. 3 cytowanej powyżej ustawy, który przewiduje, że również właściciele lokali wyodrębnionych po 1 stycznia 2019 r. są zobowiązani wnosić opłaty przekształceniowe. W sześciu wymienionych powyżej przypadkach właściciele lokali skorzystali z przysługującej im w 2021 roku bonifikaty w wysokości 50%. Suma opłat wyniosła 2.800,30 zł.

W 2022 roku, w przypadku wniesienia jednorazowej opłaty z tytułu przekształcenia prawa użytkowania wieczystego w prawo własności, w Gminie Mosina **nie obowiązywały** już bonifikaty. Ich **okres obowiązywania został określony na lata 2019 – 2021**.

W 2022 r. dokonano dwóch przekształceń, które dotyczyły lokali mieszkalnych w budynkach wielolokalowych, jednakże z uwagi na fakt, iż przekształcenie nastąpiło w połowie roku obowiązek wniesienia opłaty przekształceniowej powstaje od roku 2023.

W 2022 r. było 20 osób fizycznych oraz jedna osoba prawna, zobowiązanych do wnoszenia opłaty przekształceniowej na rzecz Gminy Mosina, w systemie ratalnym.

2019	2020	2021
W 2019 roku łączna suma wpływów z tytułu jednorazowej opłaty przekształceniowej z bonifikatą 80% wyniosła: 173.478,83 zł.	W roku 2020 opłaty jednorazowej z wykorzystaniem bonifikaty w wysokości 65% dokonało 10 właścicieli nieruchomości. Kwota dokonanej opłaty jednorazowej z uwzględnieniem bonifikaty w wysokości 65% w 2020 roku wyniosła 6.570,25 zł.	W roku 2021 opłaty jednorazowej z wykorzystaniem bonifikaty w wysokości 50% dokonało 6 właścicieli nieruchomości. Kwota dokonanej opłaty jednorazowej z uwzględnieniem bonifikaty w wysokości 50% w 2021 r. wyniosła 2.800,30 zł.
26 podmiotów nie złożyło wniosku o udzielenie bonifikaty w 2019 r.		

Tabela nr 27.

Dochody wykonane i zaległości w wybranych podatkach i opłatach w roku 2022

Lp.	Rodzaje wierzytelności		Dochody wykonane stan na 31.12.2021	Kwoty zaległości 31.12.2021	Dochody wykonane stan na 31.12.2022	Kwoty zaległości 31.12.2022
			1	2	3	4
1.	Podatek od nieruchomości	Osoby fizyczne	6 574 234,31	1 015 744,77	7 198 659,47	1 488 537,04
		Osoby prawne	17 051 702,42	1 743 151,23	19 305 295,30	1 249 785,31
		<b>Razem</b>	<b>23 625 936,73</b>	<b>2 758 896,00</b>	<b>26 503 954,77</b>	<b>2 738 322,35</b>
2.	Podatek rolny	Osoby fizyczne	251 870,80	8 651,57	266 281,75	6 624,45
		Osoby prawne	42 846,00	127,00	52 534,00	44,00
		<b>Razem</b>	<b>294 716,80</b>	<b>8 778,57</b>	<b>318 815,75</b>	<b>6 668,45</b>
3.	Podatek leśny	Osoby fizyczne	27 487,49	951,04	30 656,17	770,00
		Osoby prawne	151 059,00	0,00	195 854,00	0,00
		<b>Razem</b>	<b>178 546,49</b>	<b>951,04</b>	<b>226 510,17</b>	<b>770,00</b>
4.	Podatek od środków transportu	Osoby fizyczne	589 587,35	230 957,60	553 016,58	249 106,22
		Osoby prawne	261 946,20	31 645,91	350 197,91	5 616,35
		<b>Razem</b>	<b>851 533,55</b>	<b>262 603,51</b>	<b>903 214,49</b>	<b>254 722,57</b>
5.	Opłata targowa		274 598,00	0,00	178 457,50	0,00
<b>RAZEM</b>			<b>25 225 331,57</b>	<b>3 031 229,12</b>	<b>28 130 952,68</b>	<b>3 000 483,37</b>

Tabela nr 28.

Dochody wykonane w wybranych podatkach i opłatach w latach 2019-2022

Lp.	Rodzaje wierzitelności		Kwota wpływów stan na 31.12.2019	Kwota wpływów stan na 31.12.2020	Kwota wpływów stan na 31.12.2021	Kwota wpływów stan na 31.12.2022
			1	2	3	4
1.	Podatek od nieruchomości	Osoby fizyczne	5 681 223,07	6 019 294,11	6 574 234,31	7 198 659,47
		Osoby prawne	16 416 628,88	16 250 715,96	17 051 702,42	19 305 295,30
		<b>Razem</b>	<b>22 097 851,95</b>	<b>22 270 010,07</b>	<b>23 625 936,73</b>	<b>26 503 954,77</b>
2.	Podatek rolny	Osoby fizyczne	244 333,48	243 305,59	251 870,80	266 281,75
		Osoby prawne	42 420,00	37 048,00	42 846,00	52 534,00
		<b>Razem</b>	<b>286 753,48</b>	<b>280 353,59</b>	<b>294 716,80</b>	<b>318 815,75</b>
3.	Podatek leśny	Osoby fizyczne	28 731,89	29 163,47	27 487,49	30 656,17
		Osoby prawne	178 139,00	179 704,00	181 059,00	195 854,00
		<b>Razem</b>	<b>206 870,89</b>	<b>208 867,47</b>	<b>208 546,49</b>	<b>226 510,17</b>
4.	Podatek od środków transportu	Osoby fizyczne	442 080,00	544 874,79	589 587,35	553 016,58
		Osoby prawne	264 563,30	260 671,40	261 946,20	350 197,91
		<b>Razem</b>	<b>706 643,30</b>	<b>805 546,19</b>	<b>851 533,55</b>	<b>903 214,49</b>
5.	Opłata targowa		274 598,00	116 189,50	274 598,00	178 457,50
<b>RAZEM</b>			<b>23 572 717,62</b>	<b>23 680 966,82</b>	<b>25 255 331,57</b>	<b>28 130 952,68</b>

## I.6 HIPOTEKI – wierzytelności hipoteczne w podatku od nieruchomości, podatku rolnym i podatku leśnym

### Podatek od nieruchomości

#### *Osoby fizyczne*

Wartość zabezpieczeń hipotecznych na dzień 31 grudnia 2021 roku wyniosła 379.216,80 zł.  
W okresie od 1 stycznia 2022 roku do 31 grudnia 2022 roku nie ustanowiono nowych hipotek.

Na zaległości objęte hipotekami wpłacono podatek w wysokości 9.788,83 zł oraz dokonano odpisu należności w związku z przedawnieniem w wysokości 54.423,72 zł. W związku z powyższym stan zaległości objętych hipoteką na dzień 31 grudnia 2022 roku wynosi 315.004,25 zł.

### Podatek od nieruchomości

#### *Osoby prawne*

Wartość zabezpieczeń hipotecznych na dzień 31 grudnia 2021 roku wyniosła 367.510,16 zł.  
W okresie od 1 stycznia 2022 roku do 31 grudnia 2022 roku nie ustanowiono hipoteki. Na zaległości objęte hipotekami wpłacono 314.899,47 zł. W związku z powyższym stan zaległości objętych hipoteką na dzień 31 grudnia 2022 roku wynosi 52.610,69 zł.

### Podatek rolny

#### *Osoby fizyczne*

Wartość zabezpieczeń hipotecznych na dzień 31 grudnia 2021 roku wyniosła 1.557,00 zł.  
W okresie od 1 stycznia 2022 roku do 31 grudnia 2022 roku nie ustanowiono hipoteki.  
Na zaległości objęte hipotekami nie wpłacono żadnej kwoty. W związku z powyższym stan zaległości objętych hipoteką na dzień 31 grudnia 2022 roku wynosi 1.557,00 zł.

### Podatek leśny

#### *Osoby fizyczne*

Wartość zabezpieczeń hipotecznych na dzień 31 grudnia 2021 roku wyniosła 140,00 zł.  
W okresie od 1 stycznia 2022 roku do 31 grudnia 2022 roku nie ustanowiono hipoteki.  
Na zaległości objęte hipotekami nie wpłacono żadnej kwoty. W związku z powyższym stan zaległości objętych hipoteką na dzień 31 grudnia 2022 roku wynosi 140,00 zł.

## I.7 DŁUGOTERMINOWE AKTYWA TRWAŁE W GMINIE MOSINA

### I.7.1 Akcje i udziały w Gminie Mosina

Tabela nr 29.

*Długoterminowe aktywa finansowe w Gminie Mosina w latach 2018-2022*

I.p.	Długoterminowe aktywa finansowe	Rok 2018	Rok 2019	Rok 2020	Rok 2021	Rok 2022	Zmiany 2022-2021
1	Akcje - Aquanet Sp. z o.o.	74 518 984,00	74 518 984,00	74 518 984,00	74 518 984,00	74 518 984,00	0,00

2	Udziały – Mosińskie Towarzystwo Budownictwa Spółecznego Sp. z o.o. w Mosinie	3 104 000,00	3 104 000,00	3 104 000,00	3 104 000,00	3 104 000,00	0,00
3	Udziały - Zakład Usług Komunalnych Sp. z o.o. w Mosinie	4 380 200,00	4 380 200,00	4 380 200,00	4 380 200,00	4 380 200,00	0,00
4	Udziały - Przedsiębiorstwo Usług Komunalnych Sp. z o.o. w Mosinie	615 000,00	915 000,00	915 000,00	915 000,00	915 000,00	0,00
5	Udziały – Park Strzelnica Sp. z o.o.	0,00	0,00	3 700 000,00	3 800 000,00	1 800 000,00	-2 000 000,00
6	Udziały – ZGO Sp. z o.o. w Jarocinie	0,00	0,00	0,00	399 510,02	399 510,02	0,00
<b>RAZEM:</b>		<b>82 618 184,00</b>	<b>82 918 184,00</b>	<b>86 618 184,00</b>	<b>87 117 694,02</b>	<b>85 117 694,02</b>	<b>-2 000 000,00</b>

Gmina Mosina posiada akcje **AQUANET S.A.** (KRS 0000234819, NIP 777-00-03-274), których łączna wartość na dzień 31 grudnia 2022 roku wynosi 74.518.984,00 zł. (74.518.984 sztuk akcji po 1 zł). Udział Gminy Mosina w kapitale zakładowym AQUANET S.A. wynosi 6,65%.

W dniu 9 grudnia 2020 r. zawarto Porozumienie Międzygminne pomiędzy Gminą Mosina a Gminą Jarocin w sprawie powierzenia Gminie Jarocin przygotowania i wykonania zadania pn.: „Zorganizowanie i nadzór nad funkcjonowaniem systemu gospodarki odpadami dla gmin objętych Porozumieniem w zakresie zagospodarowania odpadów komunalnych”. Zadanie to polega na:

- opracowaniu i stworzeniu wspólnego systemu gospodarki odpadami dla Stron Porozumienia, w szczególności polegającego na unieszkodliwieniu odpadów komunalnych i utrzymaniu składowisk,
- dążeniu do ujednoczenia aktów prawa miejscowego w zakresie gospodarowania odpadami komunalnymi Stron Porozumienia,
- przygotowaniu dokumentacji technicznych, ekonomicznych i prawnych niezbędnych dla ewentualnej rozbudowy Zakładu Gospodarki Odpadami Sp. z o.o. w Jarocinie – Wielkopolskie Centrum Recyklingu,
- nadzorze nad funkcjonowaniem wspólnego systemu gospodarowania odpadami komunalnymi, o których mowa w pkt.1.

W dniu 4 lutego 2021 r. aktem notarialnym Nr Repertorium A 724/2021 Gmina Mosina złożyła oświadczenie o przystąpieniu do spółki i objęciu udziałów w podwyższonym kapitale zakładowym spółki z ograniczoną odpowiedzialnością „ZGO Sp. z o.o. w Jarocinie – Wielkopolskie Centrum Recyklingu” W/w aktem notarialnym Gmina Mosina objęła **434 udziały**, pokrywając je wkładem pieniężnym w kwocie **399.510,02** zł, z czego kwota 217.000,00 zł została wpłacona tytułem objęcia udziałów po ich wartości nominalnej, tj. po 500,00 zł za każdy udział, natomiast nadwyżka w kwocie 182.510,02 zł została wpłacona na kapitał zapasowy Spółki.

Informacje o pozostałych spółkach, tj. spółkach ze 100% udziałem kapitału Gminy Mosina przedstawiono w rozdziale II Aktywa trwałe w spółkach prawa handlowego.

## ROZDZIAŁ II – Aktywa trwałe w spółkach prawa handlowego

### II.1 Mosińskie Towarzystwo Budownictwa Społecznego Sp. o.o.

Gmina Mosina posiada 100% udziałów w **Towarzystwie Budownictwa Społecznego Sp. z o.o.** w Mosinie (KRS 0000182987, NIP 777-24-48-075) o łącznej wartości kapitału zakładowego w wysokości 3.104.000,00 zł (3.104 udziały po 1.000,00 zł/szt.). Gmina Mosina pokryła udziały w kapitale zakładowym poprzez wniesienie aportu w postaci prawa własności niezabudowanej nieruchomości o wartości 3.104.000,00 zł. Przekazanie nastąpiło aktem notarialnym w dniu 11.07.2000 r. Nr repertorium A3831/2000 i do dnia 31.12.2022r. wartości wniesionego kapitału nie uległa zmianie. Spółka prowadzi działalność w zakresie budowy domów mieszkalnych i ich eksploatacji na zasadzie najmu.

Tabela nr 30.

Zestawienie środków trwałych i wartości niematerialnych i prawnych w MTBS Sp. z o.o. w latach 2020-2022

Wyszczególnienie	Stan na 31.12.2020	Stan na 31.12.2021	Stan na 31.12.2022	Umorzenia	Stan na 31.12.2022
	brutto	brutto	brutto		netto
Grunty	3 104 000,00	3 104 000,00	3 104 000,00	0,00	3 104 000,00
Budynki, lokale i obiekty inżynierii lądowej i wodnej	16 705 889,54	16 705 889,54	16 705 889,54	2 184 251,29	14 521 638,25
Maszyny, urządzenia techniczne	19 090,08	19 090,08	19 090,08	19 090,08	0,00
<b>Razem:</b>	<b>19 828 979,62</b>	<b>19 828 979,62</b>	<b>19 828 979,62</b>	<b>2 203 341,37</b>	<b>17 625 638,25</b>
<b>Wartości niematerialne i prawne</b>	<b>4 320,00</b>	<b>4 320,00</b>	<b>4 320,00</b>	<b>4 320,00</b>	<b>0,00</b>

Wartość netto środków trwałych na dzień 31.12.2022 r. wynosi 17.625 638,25 zł netto.

Wartość umorzeń na dzień 31.12.2022r. wyniosła 2.203.341,37 zł, umorzenia naliczone w roku 2022 wynoszą 147.358,86 zł.

Środki trwałe w budowie MTBS Sp. z o.o. na dzień 31.12.2022 r. wynoszą 168.671,86 zł.

Kredyty długoterminowe zaciągnięte na budowę środków trwałych są zabezpieczone w następujący sposób:

- hipoteka kaucyjna 17.415.000,00 zł
- cesja wierzytelności z tytułu należności czynszów 519.700,00 zł,
- poręczenia finansowe Gminy Mosina 2.152.000,00 zł.

## II.2 Zakład Usług Komunalnych Sp. z o.o. w Mosinie

W 2022 roku nie uległa zmianie wartość kapitału zakładowego **Zakładu Usług Komunalnych Sp. z o.o.** w Mosinie (KRS 0000381930, NIP 7773202086). Gmina Mosina posiada 100% udziałów w/w spółki o wartości 4.380.200,00 zł (87.604 udziałów po 50,00 zł/szt.).

Tabela nr 31.

Zestawienie środków trwałych i wartości niematerialnych i prawnych w ZUK Sp. z o.o. w latach 2020-2022

Wyszczególnienie	Stan na 31.12.2020	Stan na 31.12.2021	Stan na 31.12.2022	Umorzenia	Stan na 31.12.2022
	brutto	brutto	brutto		netto
Grunty	1 342 300,00	1 342 300,00	1 342 000,00	0,00	1 342 300,00
Budynki, lokale i obiekty inżynierii lądowej i wodnej	1 762 824,31	1 762 824,31	1 762 824,31	642 773,61	1 120 050,70
Maszyny, urządzenia techniczne	1 520 007,55	1 520 007,55	1 687 207,55	1 517 784,57	169 422,98
Środki transportu	4 260 316,85	4 087 468,75	4 145 461,89	3 103 770,63	1 041 691,26
Narzędzia, przyrządy, ruchomości i wyposażenie	8 900,00	8 900,00	8 900,00	8 900,00	0,00
<b>Razem:</b>	<b>8 894 348,71</b>	<b>8 721 500,61</b>	<b>8 937 493,95</b>	<b>5 273 228,81</b>	<b>3 673 464,94</b>
<b>Wartości niematerialne i prawne</b>	<b>28 595,09</b>	<b>38 897,17</b>	<b>39 727,17</b>	<b>39 727,17</b>	<b>0,00</b>

Zakład Usług Komunalnych Sp. z o. o w Mosinie w okresie obrachunkowym 2022 roku dokonał zmian w niżej wymienionych składnikach rzeczowych aktywów trwałych:

### Zakupiono

- 17.01.2022r. Rozsiewacz PIAST RCW3 – wartość bilansowa brutto 20.200,00 zł
- 24.03.2022r. Volkswagen (SA) CADDY 4 Maxi Trendline 2.0 o numerze rejestracyjnym PZ1U213 – wartość bilansowa brutto 88.536,59 zł
- 21.04.2022r. Mercedes Sprinter 313 Autobus o numerach rejestracyjnych PZ2C789 – wartość bilansowa brutto 120.000,00zł
- 09.05.2022r. Termos do asfaltu (przyczepa) marki STIM rok produkcji 2022 – wartość bilansowa brutto 46.700,00 zł
- 29.09.2022r. Ładowarka teleskopowa JCB 536-70 AGRI XTRA – wartość bilansowa brutto 147.000,00 zł
- 14.11.2022r. Samochód CRAFTER 35 FURGON o numerach rejestracyjnych PZ2W996 – wartość bilansowa brutto 271.742,43 zł.

Zakupione środki trwałe zwiększyły w rzeczowych aktywach trwałych bilansową wartość brutto o kwotę 694.179,02 zł.

### Zlikwidowano

- 08.04.2022r. Autosan H90 POZ37NK – wartość bilansowa brutto 210.367,04 zł
- 11.04.2022R. Autosan PZ9586W – wartość bilansowa brutto 199.618,84 zł
- 24.05.2022r. IVECO DAILY – wartość bilansowa brutto 59.000,00 zł

Zlikwidowane środki trwałe zmniejszyły w rzeczowych aktywach trwałych bilansową wartość brutto o kwotę 468.985,88zł.

Wartość netto środków trwałych na dzień 31.12.2022 roku wynosi 3.673.464,94 zł. Stan środków trwałych jest kompatybilny z zapisami w bilansie za 2022 rok.

### II.3 Przedsiębiorstwo Usług Komunalnych Sp. z o.o. w Mosinie

**Przedsiębiorstwo Usług Komunalnych Sp. z o.o.** w Mosinie (KRS 0000656212, NIP 7773274111) posiada kapitał zakładowy w wysokości 915.000,00 zł. Gmina Mosina posiada 100% udziałów w w/w spółce.

Wartość netto środków trwałych na dzień 31.12.2022 r. wynosi 766 877,61 zł.

Wartości niematerialne i prawne są w 100% umorzone i ich wartość netto wynosi 0,00 zł.

Tabela nr 32.

Zestawienie środków trwałych i wartości niematerialnych i prawnych w PUK Sp. z o.o. w latach 2020-2022

Wyszczególnienie	Stan na 31.12.2020	Stan na 31.12.2021	Stan na 31.12.2022	Umorzenia	Stan na 31.12.2022
	brutto	brutto	brutto		netto
Grunty	0,00	0,00	0,00	0,00	0,00
Budynki, lokale i obiekty inżynierii lądowej i wodnej	0,00	0,00	28 710,62	1 128,50	27 582,12
Maszyny, urządzenia techniczne	26 695,23	96 987,26	241 841,91	110 646,34	131 195,57
Środki transportu	293 280,23	294 380,23	874 635,43	305 618,85	569 016,58
Narzędzia, przyrządy, ruchomości i wyposażenie	0,00	22 548,72	64 048,72	24 965,38	39 083,34
<b>Razem:</b>	<b>319 975,46</b>	<b>413 916,21</b>	<b>1 209 236,68</b>	<b>442 359,07</b>	<b>766 877,61</b>
<b>Wartości niematerialne i prawne</b>	<b>2 862,00</b>	<b>2 862,00</b>	<b>2 862,00</b>	<b>2 862,00</b>	<b>0,00</b>

### II.4 Park Strzelnica Sp. z o.o. w Mosinie

W dniu 5 grudnia 2019 aktem notarialnym Nr Repertorium A 2.979/2019 powstała jedno- osobowa spółka prawa handlowego pod nazwą **Park Strzelnica Sp. z o.o.** w Mosinie.

W dniu 19 grudnia 2019r. Gmina Mosina wniosła kapitał zakładowy w wysokości 3.700.000,00 zł i tym samym posiadała 100% udziałów w w/w spółce. Spółka została wpisana do Krajowego Rejestru Sądowego w dniu 16 czerwca 2020 roku o Nr KRS 0000845787.

W dniu 30 grudnia 2020 roku Gmina Mosina przekazała spółce Park Strzelnica 100.000,00 zł.

W **Parku Strzelnica Sp. z o.o.** w Mosinie (KRS 0000845787, NIP 7773361778) w 2021 roku zostały ujawnione zmiany w Krajowym Rejestrze Sądowym na wartość 100.000,00 zł (przekazany przez Gminę Mosina w 2020 r.). W związku z powyższym wzrosła wartość kapitału zakładowego Przedsiębiorstwa Usług Komunalnych Sp. z o.o. w Mosinie do kwoty 3.800.000,00 zł. Gmina Mosina posiadała 100% udziałów w w/w spółce.

**W dniu 12.10.2022 r. na konto Gminy Mosina wpłynął zwrot nadwyżki w kwocie 2 mln zł z tytułu obniżenia kapitału zakładowego spółki Park Strzelnica Sp. z o.o. na podstawie uchwały Rady Miejskiej w Mosinie nr LXXIV/615/22 z dnia 10.10.2022 r. w sprawie wyrażenia zgody na rozwiązanie spółki Park Strzelnica Sp. z o.o. Na dzień 31.12.2022 r. kapitał zakładowy wyniósł 1.800.000,00 zł.**

Wartość netto środków trwałych są w 100% umorzone i ich wartość na dzień 31.12.2022 r. wynosi 0,00 zł.



Tabela nr 33.

Zestawienie środków trwałych i wartości niematerialnych i prawnych w Park Strzelnica Sp. z o.o. w latach 2020-2022

Wyszczególnienie	Stan na 31.12.2020	Stan na 31.12.2021	Stan na 31.12.2022	Umorzenia	Stan na 31.12.2022
	brutto	brutto	brutto		netto
Grunty	0,00	0,00	0,00	0,00	0,00
Budynki, lokale i obiekty inżynierii lądowej i wodnej	0,00	0,00	0,00	0,00	0,00
Maszyny, urządzenia techniczne	4 069,11	4 069,11	6.384,11	6.384,11	0,00
Środki transportu	0,00	0,00		0,00	0,00
Narzędzia, przyrządy, ruchomości i wyposażenie	1 763,64	1 763,64	1.763,64	1 763,64	0,00
<b>Razem:</b>	<b>5.832,75</b>	<b>5.832,75</b>	<b>8.147,75</b>	<b>8.147,75</b>	<b>0,00</b>
<b>Wartości niematerialne i prawne</b>	<b>0,00</b>	<b>0,00</b>		<b>0,00</b>	<b>0,00</b>

Środki trwałe w budowie na dzień 31.12.2022 r. wynoszą 39.800,00 zł.

**Wartość środków trwałych w gminnych spółkach prawa handlowego na dzień 31.12.2022**

Tabela nr 34.

Wartość środków trwałych w gminnych spółkach prawa handlowego na dzień 31.12.2022 r.

Nazwa	Wartość środków trwałych
MTBS Sp. z o.o.	17 625 638,25
ZUK Sp. z o.o.	3 673 464,94
PUK Sp. z o.o.	766 877,61
Park Strzelnica Sp. z o.o.	0,00

Wykres nr 3

Wartość środków trwałych w gminnych spółkach prawa handlowego na dzień 31.12.2022 roku

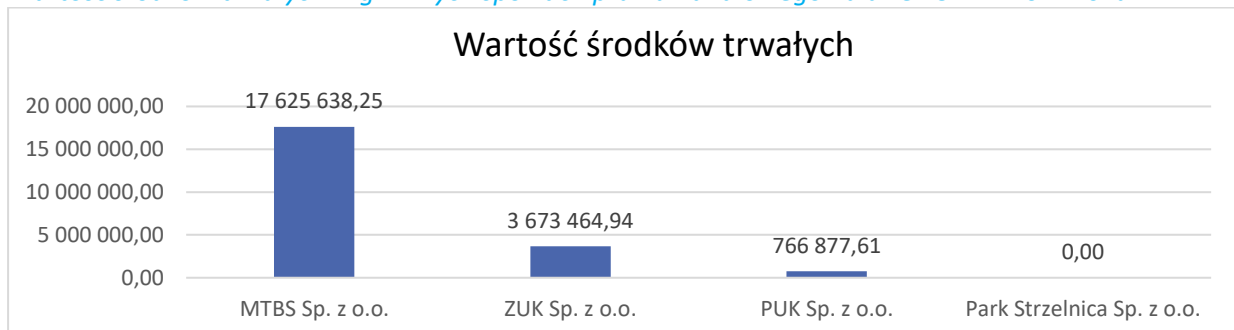

## ROZDZIAŁ III – Aktywa trwałe w samorządowych instytucjach kultury

### III.1 Mosiński Ośrodek Kultury

Tabela nr 35.

Zestawienie środków trwałych i wartości niematerialnych i prawnych w Mosińskim Ośrodku Kultury w latach 2019-2022

Wyszczególnienie	Stan na 31.12.2019	Stan na 31.12.2020	Stan na 31.12.2021	Stan na 31.12.2022	Umorzenie	Stan na 31.12.2022
	brutto	brutto	brutto	brutto		netto
<b>Środki trwałe</b>						
Grunty	0,00	0,00	0,00		0,00	0,00
Budynki, lokale i obiekty inżynierii lądowej i wodnej	3 133 459,94	3 133 459,94	3 133 459,94	3 133 459,94	1 175 897,79	1 957 562,15
Maszyny, urządzenia techniczne	190 636,07	169 636,55	161 954,55	714 472,77	135 272,41	579 200,36
Środki transportu						
Narzędzia, przyrządy, ruchomości i wyposażenie	0,00	0,00	0,00		0,00	
<b>Razem:</b>	<b>3 324 096,01</b>	<b>3 303 096,49</b>	<b>3 295 414,49</b>	<b>3 847 932,71</b>	<b>1 311 170,20</b>	<b>2 536 762,51</b>
<b>Wartości niematerialne i prawne</b>	<b>8 036,50</b>	<b>8 889,35</b>	<b>8 889,35</b>	<b>8 889,35</b>	<b>8 889,35</b>	<b>0,00</b>
<b>Pozostałe środki trwałe</b>	<b>138 038,30</b>	<b>219 138,44</b>	<b>162 195,27</b>	<b>167 696,08</b>	<b>167 696,08</b>	<b>0,00</b>

Maszyny i urządzenia techniczne

Wzrost wartości z kwoty 161.954,55 zł do kwoty 714.472,77 zł wynika ze zwiększenia/przyjęcia środków trwałych tj. windy, projektorów, komputerów i pieca.

Tabela nr 36.

Zestawienie budynków w Mosińskim Ośrodku Kultury na dzień 31.12.2022 r.

Grupa środków trwałych	Nazwa	ZWIĘKSZENIA			ROZCHODY		
		31.12.2021	dotychczasowe umorzenie	amortyzacja 2022	inne	zmniejszenia	31.12.2022
I	budynek MOK	3 083 459,94	1 090 269,62	77 086,50			1 916 103,82
I	budynek gospodarczy	50 000,00	7 291,67	1 250,00			41 458,33
<b>Razem</b>		<b>3 133 459,94</b>	<b>1 097 561,29</b>	<b>78 336,30</b>	<b>0,00</b>	<b>0,00</b>	<b>1 957 562,15</b>

Tabela nr 37.

Środki trwałe w budowie w Mosińskim Ośrodku Kultury na dzień 31.12.2022r.

L.p.	Tytuł zadania	Środki trwałe w budowie na 31.12.2021	Środki trwałe w budowie na 31.12.2022
1	projekt wykonania windy	18 450,00	0,00

### III.2 Mosińska Biblioteka Publiczna

Tabela nr 38.

Zestawienie środków trwałych i wartości niematerialnych i prawnych w Mosińskiej Bibliotece Publicznej w latach 2020-2022

Wyszczególnienie	Stan na 31.12.2020	Stan na 31.12. 2021	Stan na 31.12. 2022	Umorzenia	Stan na 31.12.2022
	brutto	brutto	brutto		netto
<b>Środki trwałe</b>					
Grunty	47 421,00	0,00	0,00	0,00	0,00
Budynki, lokale i obiekty inżynierii lądowej i wodnej	0,00	0,00	0,00	0,00	0,00
Maszyny, urządzenia techniczne	127 850,20	137 650,55	137 650,55	137 650,55	0,00
Środki transportu	0,00	0,00	0,00	0,00	0,00
Narzędzia, przyrządy, ruchomości i wyposażenie	0,00	0,00	0,00	0,00	0,00
<b>Razem:</b>	<b>175 271,20</b>	<b>137 650,55</b>	<b>137 650,55</b>	<b>137 650,55</b>	<b>0,00</b>
<b>Wartości niematerialne i prawne</b>	<b>25 790,77</b>	<b>26 179,77</b>	<b>26 179,77</b>	<b>26 179,77</b>	<b>0,00</b>
<b>Pozostałe środki trwałe</b>		<b>142 497,00</b>	<b>155 152,29</b>	<b>155 152,29</b>	<b>0,00</b>
<b>Zbiory biblioteczne</b>		<b>1 409 970,27</b>	<b>1 498 872,03</b>	<b>1 498 872,03</b>	<b>0,00</b>

### III.3 Galeria Sztuki w Mosinie

Tabela nr 39.

Zestawienie środków trwałych i wartości niematerialnych i prawnych w Galerii Sztuki w Mosinie w latach 2020-2022

Wyszczególnienie	Stan na 31.12.2020	Stan na 31.12.2021	Stan na 31.12.2022	Umorzenia	Stan na 31.12.2022
	brutto	brutto	brutto		netto
<b>Środki trwałe</b>					
Grunty	0,00	0,00	0,00	0,00	0,00
Budynki, lokale i obiekty inżynierii lądowej i wodnej	412 825,78	412 825,78	412 825,78	185 841,71	226 984,07
Maszyny, urządzenia techniczne	52 897,47	52 897,47	61 926,47	56 091,42	5 835,05
Środki transportu	0,00	0,00		0,00	0,00
Narzędzia, przyrządy, ruchomości i wyposażenie	0,00	0,00		0,00	0,00
<b>Razem:</b>	<b>465 723,25</b>	<b>465 723,25</b>	<b>474 752,25</b>	<b>241 933,13</b>	<b>232 819,12</b>
<b>Wartości niematerialne i prawne</b>	<b>6 958,74</b>	<b>6 958,74</b>	<b>6 958,74</b>	<b>6 958,74</b>	<b>0,00</b>
<b>Pozostałe środki trwałe</b>	<b>32 841,55</b>	<b>32 841,55</b>	<b>34 341,59</b>	<b>34 341,59</b>	<b>0,00</b>

Tabela nr 40.

Zestawienie budynków w Galerii Sztuki w Mosinie w 2022 r.

Lp.	Grupa środków trwałych	31.12.2021	Dotychczasowe umorzenie	Amortyzacja w 2022	inne	31.12.2022
1	Budynek Izby Muzealnej	412 825,78	175 521,07	10 320,64	0,00	226 984,07
	<b>Razem:</b>	<b>412 825,78</b>	<b>175 521,07</b>	<b>10 320,64</b>	<b>0,00</b>	<b>226 984,07</b>

## Wartość środków trwałych w samorządowych instytucjach kultury w Mosinie na dzień 31.12.2022 r.

Tabela nr 41.

Wartość środków trwałych w samorządowych instytucjach kultury w Mosinie na dzień 31.12.2022 r.

Instytucja kultury	Wartość środków trwałych
Mosiński Ośrodek Kultury	2 536 762,51
Mosińska Biblioteka Publiczna	0,00
Galeria Sztuki w Mosinie	232 819,12

Wykres nr 4

Wartość środków trwałych w samorządowych instytucjach kultury na dzień 31.12.2022 roku

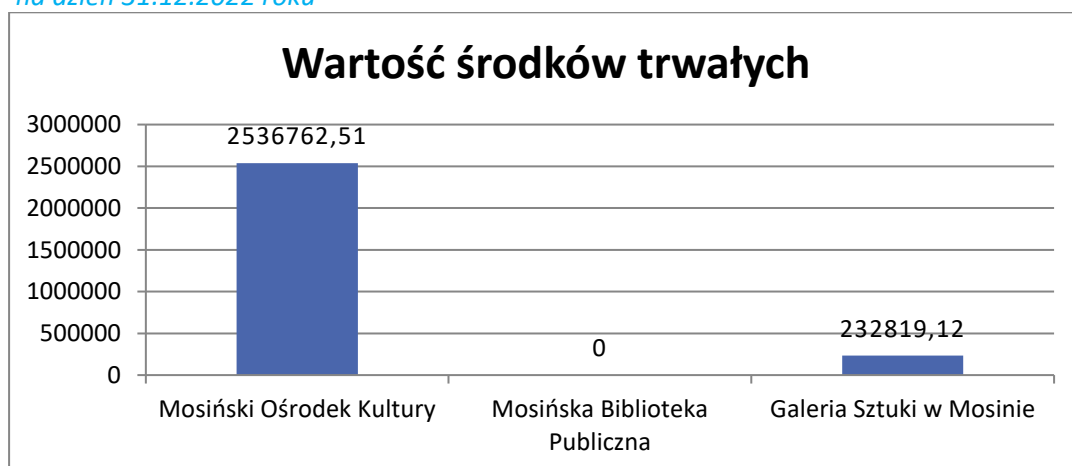

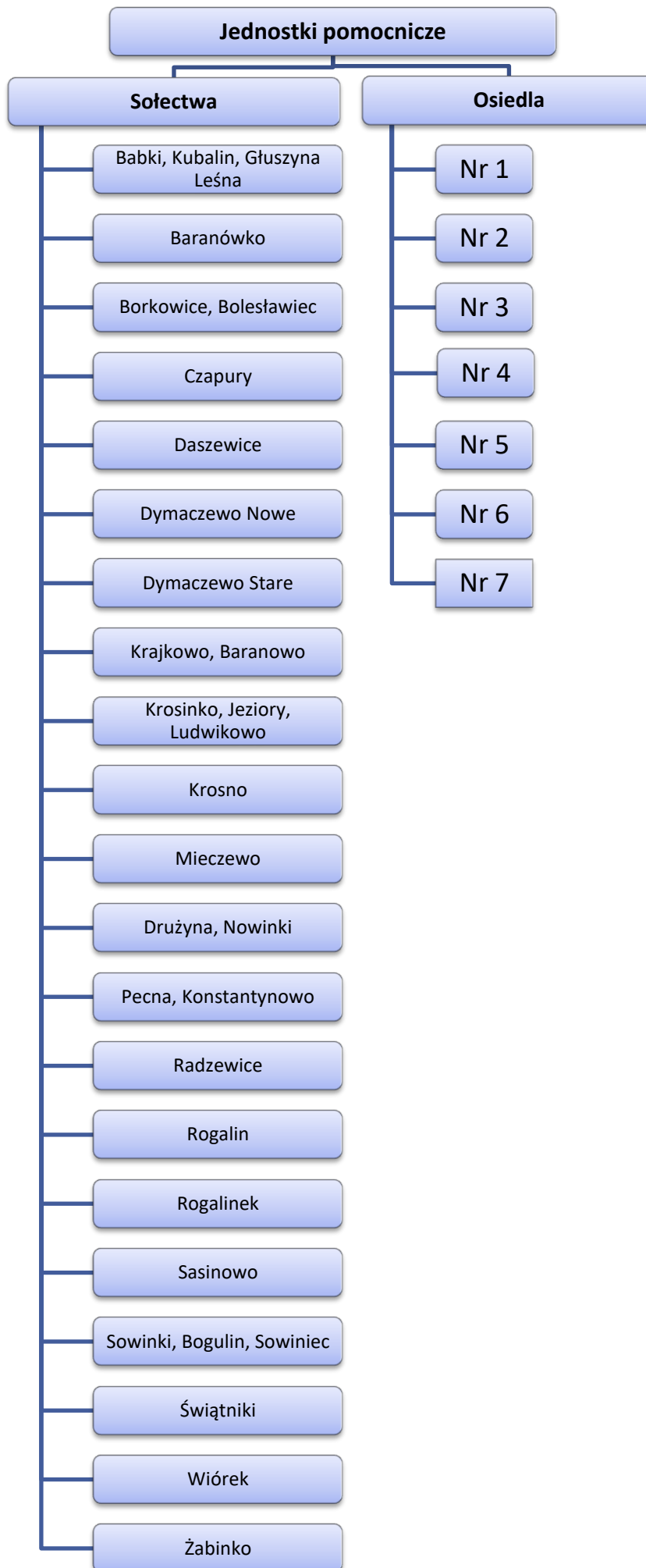

W Gminie Mosina wydatki w 2022 roku realizowano również w ramach funduszu sołeckiego przyznanego jednostkom pomocniczym ( sołectwom ). Każda z tych jednostek realizuje plan uchwalony na zebraniu wiejskim sołectwa. Obok wydatków bieżących związanych z utrzymaniem świetlic, porządku i czystości na terenie sołectwa lub spotkaniami integracyjnymi, niejednokrotnie sołectwa decydują się na realizację zadań inwestycyjnych, np. poprawiających infrastrukturę na terenie sołectwa, w tym m.in.: budowy chodników, oświetlenia, budowy siłowni zewnętrznych, doposażenia placów zabaw, budowanie miejsc w celu wykorzystania do integracji mieszkańców.

W 2022 r. sołectwa Gminy Mosina z funduszu sołeckiego zrealizowały zadania bieżące i majątkowe na łączną kwotę 772.250,32 zł (plan 780.304,95 zł), w tym zadania inwestycyjne na łączną kwotę 300.330,45 zł. Największe pozycje zadań inwestycyjnych zrealizowano w poniższych sołectwach:

– Babki	33.897,62 zł,
– Borkowice, Bolesławiec	29.500,00 zł,
– Czapury	45.000,00 zł,
– Krajkowo	21.414,36 zł,
– Krosinko	50.544,77 zł,
– Mieczewo	17.461,00 zł.

W roku 2022 sołectwa i osiedla z terenu Mosiny otrzymały również do dyspozycji kwotę 690.152,48 zł do realizacji w ramach dodatkowego funduszu dla sołectw i osiedli. W ramach tych zadań zrealizowano wydatki inwestycyjne w wartości 173.739,19 zł. Największe pozycje wydatków inwestycyjnych zrealizowano w poniższych jednostkach pomocniczych:

– Babki	16.948,81 zł,
– Czapury	25.372,47 zł,
– Krajkowo, Baranowo	10.705,47 zł,
– Krosinko	18.450,00 zł,
– Mieczewo	12.423,00 zł,
– Radzewice	15.000,00 zł,
– Rogalinek	17.456,03 zł,
– Sowinki, Sowiniec	11.290,75 zł,
– Osiedle Nr 2	14.690,65 zł,
– Osiedle Nr 3	24.602,01 zł
– Osiedle Nr 5	6.800,00 zł

Podsumowanie wybranych wartości bilansowych  
AKTYWÓW TRWAŁYCH w Gminie Mosina  
(występujących w więcej niż jednej jednostce)

## Środki trwałe

Tabela nr 42.

Wartość środków trwałych w Gminie Mosina na dzień 31.12.2022 r.

Nazwa	Wartość środków trwałych
Urząd Miejski	283.543.329,17
Pozostałe jednostki budżetowe	158.717,43
Spółki gminne	22.065.980,80
Instytucje kultury	2.769.581,63

**Razem: 308.537.609,03 zł**

Wykres nr 5

Wartość środków trwałych w Gminie Mosina na dzień 31.12.2022 roku

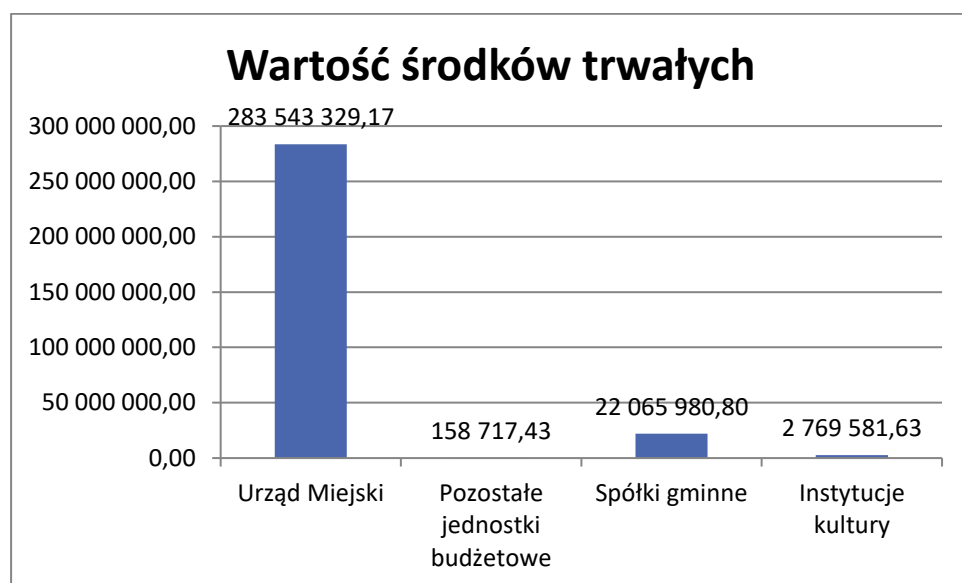



## Środki trwałe w budowie

Tabela nr 43.

Wartość środków trwałych w budowie w Gminie Mosina na dzień 31.12.2022 r.

Nazwa	Środki trwałe w budowie
Urząd Miejski	15 675 170,23zł
MTBS Sp. z o.o.	168 671,86 zł
Park Strzelnica Sp. z o.o.	39 800,00 zł

**Razem: 15.883.642,09 zł**

Wykres nr 6

Wartość środków trwałych w budowie w Gminie Mosina na dzień 31.12.2022 roku

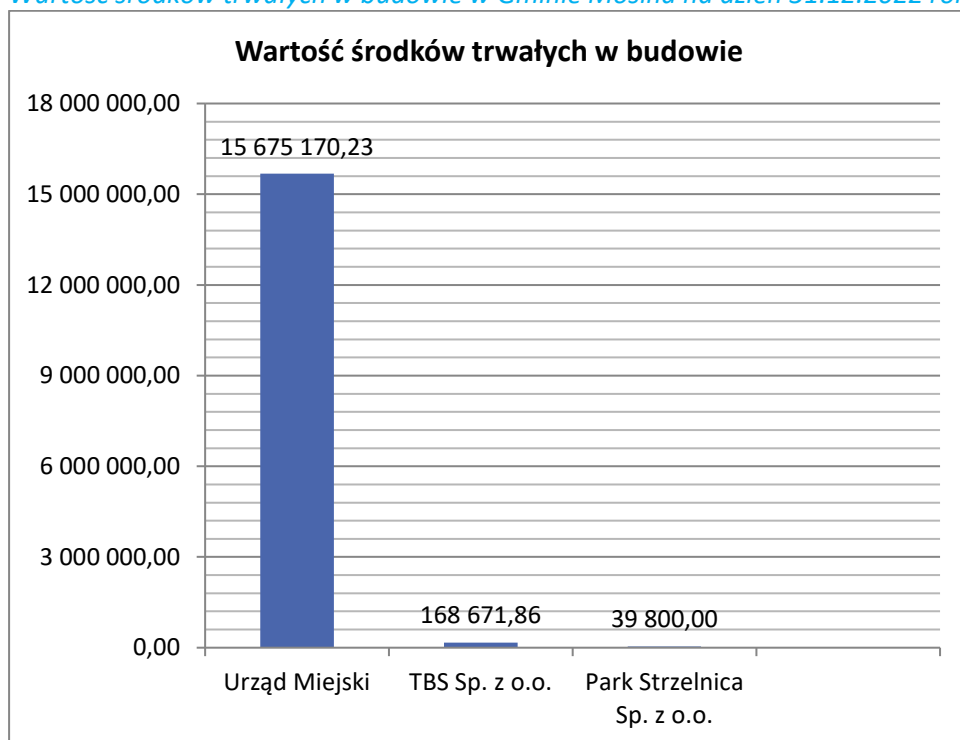

**Spis tabel:**

- Tabela nr 1** *Wykaz jednostek budżetowych w Gminie Mosina*
- Tabela nr 2** *Aktywa trwałe w jednostkach budżetowych w Gminie Mosina w roku 2022*
- Tabela nr 3** *Aktywa trwałe w jednostkach budżetowych w Gminie Mosina w latach 2019-2022*
- Tabela nr 4** *Wartości niematerialne i prawne w Gminie Mosina w roku 2022 z podziałem na jednostki budżetowe*
- Tabela nr 5** *Wartości niematerialne i prawne w jednostkach budżetowych w Gminie Mosina w latach 2019-2022*
- Tabela nr 6** *Środki trwałe w Gminie Mosina w roku 2022 z podziałem na jednostki budżetowe*
- Tabela nr 7** *Środki trwałe w jednostkach budżetowych w Gminie Mosina w latach 2019-2022*
- Tabela nr 8** *Wartość gruntów w Gminie Mosina w latach 2019-2022*
- Tabela nr 9** *Wartość budynków i lokali w Gminie Mosina w latach 2019-2022*
- Tabela nr 10** *Zwiększenia i zmniejszenia w budynkach i lokalach w Gminie Mosina w roku 2022*
- Tabela nr 11** *Budynki i lokale w Gminie Mosina w-g ich użyteczności*
- Tabela nr 11a** *Obiekty sportowe*
- Tabela nr 11b** *Obiekty oświatowe*
- Tabela nr 11c** *Obiekty mieszkalne*
- Tabela nr 11d** *Obiekty gospodarcze i garaże*
- Tabela nr 11e** *Świetlice i budynki wielofunkcyjne*
- Tabela nr 11f** *Budynki na potrzeby Ochotniczych Straży Pożarnych*
- Tabela nr 11g** *Wiaty*
- Tabela nr 11h** *Inne budynki*
- Tabela nr 12** *Obiekty inżynierii lądowej i wodnej w Gminie Mosina w latach 2019-2022*
- Tabela nr 13** *Zwiększenia i zmniejszenia w obiektach inżynierii lądowej i wodnej w Gminie Mosina w roku 2022*
- Tabela nr 14** *Obiekty inżynierii lądowej i wodnej w Gminie Mosina w-g ich użyteczności*
- Tabela nr 14a** *Przyłącza wodociągowe i kanalizacyjne*
- Tabela nr 14b** *Oświetlenie uliczne*
- Tabela nr 14c** *Chodniki*
- Tabela nr 14d** *Drogi i ulice*
- Tabela nr 14e** *Place zabaw i boiska*
- Tabela nr 14f** *Inne obiekty*
- Tabela nr 15** *Wartość maszyn, urządzeń technicznych, narzędzi, przyrządów, ruchomości i wyposażenia w Gminie Mosina w latach 2019-2022*
- Tabela nr 16a** *Urządzenia sportowe*
- Tabela nr 16b** *Sprzęt komputerowy i inne urządzenia*
- Tabela nr 16c** *Pozostałe urządzenia*
- Tabela nr 17** *Wartość środków transportu w Gminie Mosina w latach 2019-2022*
- Tabela nr 18** *Środki transportu na dzień 31.12.2022 r.*
- Tabela nr 19** *Pozostałe środki transportu w Gminie Mosina w roku 2022 z podziałem na jednostki budżetowe*

- Tabela nr 20** *Pozostałe środki trwałe w Gminie Mosina w latach 2019-2022*
- Tabela nr 21** *Pozostałe środki trwałe w Gminie Mosina w roku 2022*
- Tabela nr 22** *Środki trwałe i pozostałe środki trwałe w Gminie Mosina w roku 2022*
- Tabela nr 23** *Środki trwałe w budowie w Urzędzie Miejskim w Mosinie w latach 2021-2022*
- Tabela nr 24** *Wydatki majątkowe w 2022 roku*
- Tabela nr 25** *Plan i wykonanie dochodów uzyskanych z tytułu wykonywania prawa własności*
- Tabela nr 26** *Dochody Gminy Mosina z tytułu wykonywania prawa własności w latach 2019-2022*
- Tabela nr 27** *Dochody wykonane i zaległości w wybranych podatkach i opłatach w roku 2022*
- Tabela nr 28** *Dochody wykonane w wybranych podatkach i opłatach w latach 2019-2022*
- Tabela nr 29** *Długoterminowe aktywa finansowe w Gminie Mosina w latach 2018-2022*
- Tabela nr 30** *Zestawienie środków trwałych i wartości niematerialnych i prawnych w MTBS Sp. z o.o. w latach 2020-2022*
- Tabela nr 31** *Zestawienie środków trwałych i wartości niematerialnych i prawnych w ZUK Sp. z o.o. w latach 2020-2022*
- Tabela nr 32** *Zestawienie środków trwałych i wartości niematerialnych i prawnych w PUK Sp. z o.o. w latach 2020-2022*
- Tabela nr 33** *Zestawienie środków trwałych i wartości niematerialnych i prawnych w Park Strzelnica Sp. z o.o. w latach 2019-2021*
- Tabela nr 34** *Wartość środków trwałych w gminnych spółkach prawa handlowego na dzień 31.12.2022 r.*
- Tabela nr 35** *Zestawienie środków trwałych i wartości niematerialnych i prawnych w Mosińskim Ośrodku Kultury w latach 2019-2022*
- Tabela nr 36** *Zestawienie budynków w Mosińskim Ośrodku Kultury na dzień 31.12.2022 r.*
- Tabela nr 37** *Wykonanie inwestycji w Mosińskim Ośrodku Kultury w 2022 r.*
- Tabela nr 38** *Zestawienie środków trwałych i wartości niematerialnych w Mosińskiej Bibliotece Publicznej w latach 2020-2022*
- Tabela nr 39** *Zestawienie środków trwałych i wartości niematerialnych i prawnych w Galerii Sztuki w Mosinie w latach 2020-2022*
- Tabela nr 40** *Zestawienie budynków w Galerii Sztuki w 2022 r.*
- Tabela nr 41** *Wartość środków trwałych w samorządowych instytucjach kultury w Mosinie na dzień 31.12.2022 r.*
- Tabela nr 42** *Wartość środków trwałych w Gminie Mosina na dzień 31.12.2022 r.*
- Tabela nr 43** *Wartość środków trwałych w budowie w Gminie Mosina na dzień 31.12.2022 r.*

#### **Spis wykresów:**

- Wykres nr 1** *Budynki i lokale w-g ich użyteczności na dzień 31.12.2022 r.*
- Wykres nr 2** *Obiekty inżynierii lądowej i wodnej w-g ich użyteczności na dzień 31.12.2022 r.*
- Wykres nr 3** *Wartość środków trwałych w gminnych spółkach prawa handlowego na dzień 31.12.2022r.*
- Wykres nr 4** *Wartość środków trwałych w samorządowych instytucjach kultury na dzień 31.12.2022 r.*
- Wykres nr 5** *Wartość środków trwałych w Gminie Mosina na dzień 31.12.2022 r.*
- Wykres nr 6** *Wartość środków trwałych w budowie w Gminie Mosina na dzień 31.12.2022 r.*

Opracował:  
Referat Księgowości Urzędu Miejskiego w Mosinie  
na podstawie ewidencji księgowej, sprawozdawczości budżetowej  
oraz sprawozdawczości finansowej jednostek budżetowych  
Gminy Mosina

Szatę graficzną strony tytułowej i strony nr 1 i 2 przygotował Referat Promocji i Kultury w Urzędzie Miejskim w Mosinie

### **Załączniki nr 1-3 udostępnione przez Referat Mienia Komunalnego w Mosinie**

Załącznik nr 1	Zestawienie dróg publicznych w metrach	94
Załącznik nr 2	Zestawienie dróg wewnętrznych na terenie Gminy Mosina	100
Załącznik nr 3	Zestawienie obiektów inżynierskich	108

### **Załączniki nr 4-11 udostępnione przez Referat Geodezji i Nieruchomości w Mosinie**

Załącznik nr 4	Struktura nieruchomości gruntowych stanowiących własność Gminy Mosina	109
Załącznik nr 5	Grunty nabyte przez Gminę Mosina w okresie 1.01.2022 do 31.12.2022	110
Załącznik nr 6	Grunty zbyte przez Gminę Mosina w okresie 1.01.2022 do 31.12.2022	111
Załącznik nr 7	Zestawienie nieruchomości stanowiących własność Gminy Mosina oddanych w użytkowanie wieczyste	112
Załącznik nr 8	Zestawienie gruntów stanowiących własność Gminy Mosina oddanych w dzierżawę pod uprawy rolne	113
Załącznik nr 9	Nieruchomości stanowiące własność Gminy Mosina, będące w użytkowaniu Wieczystym Auqanet s.a.	116
Załącznik nr 10	Zestawienie nieruchomości gruntowych stanowiących własność Skarbu Państwa i oddanych w użytkowanie wieczyste Gminie Mosina	119
Załącznik nr 11	Obciążenie nieruchomości gminnych ograniczonymi prawami rzeczowymi Od 01.01.2022 do 31.12.2022	120

Do Informacji o stanie mienia Gminy Mosina za 2022 r. dołączono również zestawienie nieruchomości gruntowych stanowiących własność Gminy Mosina na dzień 31.12.2022 r. opracowane przez Referat Geodezji i Nieruchomości w Mosinie – strony 1-88

## Zestawienie dróg publicznych w metrach - stan na 31 grudnia 2022r

I.p.	Nazwa ulicy	Długość	jezdnia	chodniki	oświetlenie drogowe	Kanalizacja deszczowa
	Miasto Mosina					
1	Agrestowa	167	nieutwardzona	tak	tak	-
2	Akacyjowa	264	nieutwardzona	-	tak	-
3	Brzechwy	577	MMA	tak	tak	tak
4	Brzoskwiniowa	185	nieutwardzona	-	tak	-
5	Brzozowa	127	nieutwardzona	-	tak	-
6	Budzyńska	288	MMA	tak	tak	tak
7	Bukowa	321	nieutwardzona	-	tak	-
8	Cisowa	244	BKB	-	tak	tak
9	Chodkiewiczza	251	nieutwardzona	-	tak	-
10	Chopina	1250	nieutwardzona/BKB	-	tak	-
11	Czajkowskiego	206	nieutwardzona	-	tak	-
12	Czarnieckiego	155	BKB	tak	tak	-
13	Czarnokurz	457	BKB	-	tak	tak
14	Czereśniowa	772	BKB/MMA	tak	tak	tak
15	Czwartaków	634	nieutwardzona/trylinka	-	tak	-
16	Dembowskiego	308	nieutwardzona	tak	tak	-
17	Dębowa	230	BKB	-	tak	tak
18	Dworcowa	290	MMA	tak	tak	tak
19	Długa	254	nieutwardzona	-	tak	tak
20	Farbiarska	269	MMA	tak	tak	tak
21	Gałczyńskiego	1031	MMA	tak	tak	tak
22	Garbarska	134	BKB	-	tak	tak
23	Grabowa	251	nieutwardzona	-	tak	-
24	Gruszkowa	294	MMA/nieutwardzona	-	tak	tak
25	Jabłkowa	146	nieutwardzona	-	tak	tak
26	Jagodowa	122	nieutwardzona	-	tak	-
27	Jarzynowa	362	nieutwardzona/MMA	-	tak	-
28	Jasna	603	nieutwardzona	tak	tak	-
29	Jaworowa	245	BKB	-	tak	tak
30	Jesionowa	197	BKB	-	tak	tak
31	Jeziorna	297	nieutwardzona	-	tak	-
32	Jodłowa	107	nieutwardzona	-	-	-
33	Kalinowa	250	nieutwardzona	-	tak	-
34	Kanałowa	152	BKB	tak	tak	tak
35	Kasprowicza	424	BKB	tak	tak	tak
36	Kasztanowa	256	nieutwardzona	-	tak	tak
37	Kilińskiego	240	BKB	tak	tak	tak
38	Klonowa	266	nieutwardzona	-	tak	-
39	Kolejowa	888	MMA	tak	tak	tak
40	Kołatąja	315	MMA	tak	tak	tak
41	Konopnickiej	601	nieutwardzona/MMA/kamienny bruk	-	tak	tak
42	Kopernika	314	plyty ażurowe	-	tak	-

43	Kościelna	94	BKB	tak	tak	tak
44	Kościuszki	310	BKB	-	tak	tak
45	Krańcowa	420	nieutwardzona	-	tak	-
46	Krasickiego	620	MMA	tak	tak	tak
47	Krosińska	493	MMA	tak -	tak	-
48	Krotowskiego	115	MMA/BKB	tak	tak	tak
49	Krótką	222	nieutwardzona/płyty drogowe	-	tak	-
50	Kwiatowa	150	nieutwardzona	-	tak	-
51	Lema	703	MMA	tak	tak	tak
52	Leśmiana	1193	nieutwardzona	-	-	-
53	Leśna	494	MMA	tak	tak	tak
54	Łazienna	303	BKB	tak	tak	tak
55	Łąkowa	358	BKB	tak	tak	tak
56	Marcinkowskiego	362	BKB	tak	tak	-
57	Mickiewicza	447	MMA	tak	tak	tak
58	Mieszka I	639	nieutwardzona	-	tak	-
59	Mokra	370	nieutwardzona	-	tak	-
60	Moniuszki	168	nieutwardzona	-	tak	-
61	Morelowa	254	nieutwardzona	tak	tak	-
62	Niezlomnych	151	MMA	tak	tak	tak
63	Nizinna	367	nieutwardzona	-	tak	tak
64	Nowa	200	BKB	-	tak	-
65	Nowowiejskiego	209	nieutwardzona	tak	tak	-
66	Obrzańska	201	nieutwardzona	-	tak	-
67	Ogrodowa	243	MMA	tak	tak	tak
68	Olchowa	294	nieutwardzona	-	tak	-
69	Orzeszkowej	315	MMA/bruk kamienny	tak	tak	tak
70	Paderewskiego	338	nieutwardzona	-	tak	-
71	Piaskowa	675	BKB	tak	tak	tak
72	Pl. 20 Października	365	MMA	tak	tak	tak
73	Podgórna	418	nieutwardzona	tak	tak	-
74	Poniatowskiego	410	MMA	tak	tak	tak
75	Porzeczkowa	150	nieutwardzona	-	tak	-
76	Powstańców Wielkopolskich	260	BTB	tak	tak	tak
77	Poziomkowa	150	nieutwardzona	-	tak	tak
78	Poznańska	496	MMA/BKB	tak	tak	tak
79	Pożegowska	1157	MMA	tak	tak	tak
80	Prusa	312	BKB	tak	tak	tak
81	Ptasia	233	nieutwardzona	tak	tak	-
82	Reja	297	BKB	tak	tak	tak
83	Reymonta	254	BKB	tak	tak	tak
84	Rzeczna	142	BKB/MMA/nieutwardzona	tak	tak	-
85	Rzeczypospolitej Mosińskiej	1368	MMA	tak	tak	-
86	Sienkiewicza	185	nieutwardzona	-	tak	-
87	Skrajna	551	MMA/nieutwardzona	-	tak	tak
88	Skryta	484	MMA	tak	tak	tak
89	Skrzynecka	475	nieutwardzona	-	tak	-
90	Słoneczna	352	nieutwardzona	tak	tak	-
91	Słowackiego	176	BTB/MMA	tak -	tak	tak
92	Sosnowa	219	nieutwardzona	tak	tak	-

93	Sowińskiego	625	BKB	tak	tak	tak
94	Spokojna	182	MMA	tak	tak	tak
95	Strzałowa	331	nieutwardzona	-	tak	tak
96	Strzelecka	2018	MMA	tak	tak	tak
97	Stuzienna	42	nieutwardzona	-	tak	-
98	Niepodległości= 25 Stycznia	453	BKB	tak	tak	tak
99	Szkolna (od Spokojnej)	240	MMA	tak	tak	tak
100	Szkolna (od Rzeczypospolitej Mosińskiej, przy szkole)	86	MMA	tak	tak	tak
101	Szapkowa	184	nieutwardzona	-	tak	-
102	Szyszkowa	168	BKB	-	tak	tak
103	Śliwkowa	194	nieutwardzona	tak	tak	-
104	Świerkowa	519	nieutwardzona	-	tak	-
105	Targowa	822	BKB	tak	tak	tak
106	Topolowa	864	MMA	tak	tak	tak
107	Torowa	994	BKB	tak	tak	tak
108	Tylna	137	BKB	-	tak	tak
109	Wąska	131	BKB	-	tak	-
110	Wiatrowa	347	nieutwardzona	tak	tak	-
111	Wiejska	464	BKB	-	tak	tak
112	Wieniawskiego (+odc. Matejki)	284	nieutwardzona/BKB	-	tak	tak
113	Wierzbowa	130	nieutwardzona	-	tak	-
114	Wiosny Ludów	330	BKB	tak	tak	tak
115	Wiśniowa	127	nieutwardzona	-	tak	-
116	Wodna	1281	BKB/ MMA	tak	tak	tak
117	Wrzosowa	129	nieutwardzona	-	tak	-
118	Wybickiego	494	nieutwardzona	tak	tak	-
119	Wysoka	391	BKB	tak	tak	tak
120	Zieleniec	136	MMA	tak	tak	-
121	Żeromskiego	556	nieutwardzona	-	tak	-
	Babki					
1	Babicka (001)	262	MMA	tak	tak	-
2	Droga przy jednostce wojskowej na Głuszynę Leśna []	4013	MMA/nieutwardzona	-	-	-
3	Droga przy jednostce wojskowej w stronę "radarów" (003)	495	MMA/nieutwardzona	-	-	-
	Baranowo					
1	Droga bez nazwy (wzdłuż zakola Warty) (004)	707	nieutwardzona	-	tak	-
2	Droga bez nazwy (Baranowo-Baranówko, ciąg z drogą w m. Baranówko) (razem z drogą prowadzącą do zakola Warty)	1008	nieutwardzona/MMA	-	-	-
	Baranówko					
1	Droga przez wieś (006)	2102	nieutwardzona	tak	tak	-
2	Droga Baranowo-Baranówko II	602	nieutwardzona	-	-	-
	Bolesławiec					



1	Droga przez wieś [007] (razem z mostem) za mostem koniec	2960	MMA/nieutwardzona	-	tak	-
3	Droga w stronę Dymaczewa Nw. (przedłużenie Wspólnej)	149	nieutwardzona	-	-	-
	Czapury					
1	Dolna (600) (razem z łącznikiem Dolna Kręta 70m)	419	nieutwardzona	-	tak	-
2	Kręta (800)	944	nieutwardzona/ betonowe płyty/MMA	-	tak	-
3	Poznańska nr 109-107 (012)	195	nieutwardzona	-	tak	-
4	Poznańska (010)	348	nieutwardzona	-	tak	-
5	Promowa (103)	502	nieutwardzona	tak	tak	-
	Daszewice					
1	Dolna (015)	558	nieutwardzona	-	tak	-
2	Górna (016)	772	nieutwardzona	-	tak	-
3	Piotrowska [102]	1219	MMA/nieutwardzona	tak	tak	tak
4	Poznańska (014)	1464	MMA	-	tak	-
5	Szkolna (013)	413	MMA	tak	tak	tak
6	Żwirowa (033)	338	nieutwardzona	-	tak	-
	Drużyna					
1	Piaskowa (018)	475	nieutwardzona	-	tak	-
2	Wierzbowa (018) (od Borkowic do torów)	546	nieutwardzona	-	tak	-
	Dymaczewo Stare					
1	Bajera (020)	1192	nieutwardzona	tak	tak	-
2	Czereśniowa [108]	1406	nieutwardzona	-	tak	-
3	Podgórna (021)	277	nieutwardzona	-	tak	-
4	Szkolna (013)	233	MMA	tak	tak	
	Dymaczewo Nowe					
1	Wczasowa (019)	336	nieutwardzona	-	tak	-
2	Wspólna (109) (do Bolesławca)	1508	nieutwardzona	-	tak	-
	Głuszyna Leśna					
1	Droga przez wieś [] (kontynuacja drogi z Baabek przy jednostce wojskowej)	0	nieutwardzona	-	-	-
	Krajkowo					
			MMA/ nieutwardzona	tak	tak/nie	tak/nie
1	Droga przez wieś [023] (razem z zatoką przy figurce i drogą na Folwark)	5697				
2	Droga bez nazwy (025)	88	nieutwardzona	-	-	-
3	Droga bez nazwy (przy krzyżu w prawo) (024)	278	nieutwardzona	-	tak	-
5	Droga bez nazwy [100]	2306	nieutwardzona	-	-	-
6	Droga bez nazwy [101]	4827	nieutwardzona	-	-	-
	Krosinko					
1	Leśna (031)	225	nieutwardzona	-	tak	-
2	Lipowa [105]	885	MMA	tak	tak	tak
3	Ludwikowska (028)	297	MMA	tak	tak	tak
4	Ogrodowa (032)	245	nieutwardzona	-	tak	tak
5	Parkowa (027)	146	nieutwardzona/kamienny bruk	-	tak	-
6	Piaskowa (030)	204	nieutwardzona	-	tak	tak
7	Stęszewska (029)	403	BKB	tak	tak	tak
8	Wierzbowa [104]	2853	nieutwardzona	-	tak	-

9	Zielona (033)	269	BKB	-	tak	tak
	Krosno					
1	Boczna (034)	641	MMA/BKB	tak	tak	tak
2	Graniczna (017)	355	nieutwardzona	-	tak	-
3	Jasna	111	nieutwardzona	tak	tak	-
4	Krosińska (040)	588	MMA	tak	tak	-
5	Krótką()	158	nieutwardzona	-	tak	-
6	Kwiatowa	109	nieutwardzona	-	tak	-
7	Leśna (035)	747	nieutwardzona/MMA	tak	tak	tak
8	Nadleśna	313	nieutwardzona	tak	tak	-
9	Piaskowa [105]	1068	MMA	tak	tak	tak
10	Polna (036)	783	BKB	tak	tak	tak
11	Słoneczna (042)	197	nieutwardzona	tak	tak	-
12	Sosnowa (043)	366	nieutwardzona	tak	tak	-
13	Spokojna (039)	273	nieutwardzona	-	-	-
14	Strzelecka	353	MMA	tak	tak	tak
15	Tylna (037)	401	nieutwardzona	-	tak	tak
16	Zielona (038)	199	nieutwardzona	-	tak	-
	Mieczewo					
1	Kamionecka (048)	463	nieutwardzona	-	tak	-
2	Promienista	666	nieutwardzona	-	-	-
3	Szeroka (044)	1303	MMA	tak	tak	-
4	Szeroka jednokierunkowa	226	MMA	tak	tak	-
5	Droga bez nazwy (równoległa do Szerokiej)	448	nieutwardzona	-	-	-
6	Droga bez nazwy (od równoległej do Szerokiej do Szerokiej)	110	nieutwardzona	-	-	-
7	Droga bez nazwy (od równoległej do Szerokiej do Szerokiej)	116	nieutwardzona	-	-	-
8	Droga bez nazwy (od Szerokiej do Promienistej)	134	nieutwardzona	-	-	-
9	Droga na Osadę Mieczewo	1876	nieutwardzona	-	-	-
10	Droga przejęta od ZDP (od DW w kierunku Dworzysk)	967	nieutwardzona	-	tak	-
	Nowinki					
1	Dębowa (050)	550	nieutwardzona	-	tak	-
2	Droga bez nazwy [107] (w kier. Grzybna)	1625	nieutwardzona	-	-	-
	Pecna					
1	Brzozowa (051)	318	nieutwardzona	-	tak	-
2	Cicha (052)	140	nieutwardzona	-	tak	-
3	Dębowa	147	nieutwardzona	-	tak	-
4	Kolejowa (054)	98	nieutwardzona	-	tak	-
5	Kozia (055)	770	BKB	-	tak	tak
6	Krótką (056)	127	nieutwardzona	-	tak	-
7	Kwiatowa (057)	438	nieutwardzona	-	tak	-
8	Leśna (058)	549	nieutwardzona	-	tak	-
9	Lipowa (059)	654	nieutwardzona	-	tak	-
10	Łąkowa (060)	595	nieutwardzona	-	tak	tak
11	Ogrodowa (061)	570	nieutwardzona	tak	tak	-
12	Piaskowa (062)	303	nieutwardzona	-	tak	-
13	Różana (063)	379	nieutwardzona	tak	tak	-
14	Sosnowa (064)	333	nieutwardzona	-	tak	-

15	Szkolna (065)	431	MMA	tak	tak	tak
16	Wąska (066)	263	nieutwardzona	-	tak	-
17	Wierzbowa (067)	329	nieutwardzona	-	tak	tak
18	Zielona (068)	199	nieutwardzona	-	tak	-
Radzewice						
1	Konwaliowa	156	nieutwardzona	-	tak	-
2	Długa	694	nieutwardzona	-	tak	-
3	Piaskowa	522	nieutwardzona	-	tak	-
4	Wodna	336	nieutwardzona	-	tak	-
5	Bez Nazwy (na wprost Wodnej w kierunku Konarskie)	1879	nieutwardzona	-	-	-
Rogalin						
1	Arciszewskiego (072)	219	bruk kamienny	-	tak	-
2	Nowa (074)	1204	nieutwardzona/bruk kamienny	-	tak	-
3	Podleśna (075)	3108	nieutwardzona	-	tak	-
4	Poznańska (076)	176	MMA	-	tak	-
5	Prezydiałna (077)	671	nieutwardzona	-	tak	-
6	Szkolna (078)	515	nieutwardzona	tak	tak	-
Rogalinek						
1	Kościelna (085)	217	BKB/nieutwardzona	tak	tak	tak
2	Krótką (083)	209	nieutwardzona	-	tak	-
3	Podgórna (079)	529	plyty ażurowe	-	tak	-
4	Północna (080)	835	MMA/nieutwardzona	tak	tak	-
5	Sikorskiego (082)	1259	nieutwardzona	tak	tak	-
6	Słoneczna (081)	523	nieutwardzona	-	tak	-
7	Wodna (085)	773	nieutwardzona	-	tak	-
8	Wąska (084)	376	nieutwardzona	-	tak	-
Sasinowo						
1	Wiosenna (086)	459	nieutwardzona	-	tak	-
Sowiniec						
1	Droga przez wieś (087)	140	BKB/MMA	-	tak	-
Sowinki						
1	Droga przez wieś [088]	1559	MMA	tak	tak	tak
Świątniki						
1	Kórnicka (097)	225	nieutwardzona	-	tak	-
2	Droga bez nazwy (łącznik 1) (098)	83	trylinka	tak	tak	-
3	Droga bez nazwy (łącznik 2) (099)	125	nieutwardzona	-	tak	-
Wiórek						
1	Bankowa (089)	320	nieutwardzona	tak	tak	-
2	Łąkowa ()	646	nieutwardzona	-	tak	-
3	Podleśna (090)	906	nieutwardzona/plyty drogowe	-	tak	-
4	Sosnowa (091)	213	nieutwardzona	-	tak	-
5	Szkolna (092)	601	betonowa kostka brukowa/nieutwardzona	tak	tak	-
6	Wierzbowa (093)	568	nieutwardzona	-	tak	-
Żabinko						
1	Droga bez nazwy (w kierunku Nowinek i Sowinek) (094)	1647	nieutwardzona	tak	tak	-

134213

MMA- mieszanka mineralno asfaltowa

BKB- betonowa kostka brukowa

## Zestawienie dróg wewnętrznych na terenie Gminy Mosina (stan na 31 grudnia 2022r.)

Miejscowość	NAZWA ULICY	DŁUGOŚĆ	NR DZIAŁKI	Nawierzchnia
MOSINA				
<b>OSIEDLE NR 4</b>				
	Skrajna	362,68	864/6, 864/12	nietwardzona
	Bez nazwy	15,45	863/12	nietwardzona
	Bez nazwy	349,39	873/30	nietwardzona
	Bruno Schulza	192,18		nietwardzona
	Iwaskiewiczza	174,86		nietwardzona
	Boya- Żeleńskiego	223,88		nietwardzona
	Juliana Tuwima	404,94		nietwardzona
	Nałkowskiej	335,31		nietwardzona
	Norwida	169		nietwardzona
	Staffa	12,51		nietwardzona
	Gombrowicza	273,77		nietwardzona
	Porazińskiej	248		nietwardzona
	Dąbrowskiej	159		nietwardzona
	Bez nazwy	189	2128/2, 2129/2,2130/7, 2130/9, 2130/10	nietwardzona
<b>OSIEDLE NR 5</b>	Nadleśna (odnoga)	72	392	nietwardzona
	Słoneczna	126	300/6	nietwardzona
<b>OSIEDLE NR 1 i 3</b>	Odnoga Strzelecka	75	2969	nietwardzona
	Głogowa	300		betonowa kostka brukowa
	Odnoga Strzelecka	207	2599/5	nietwardzona
	Odnoga Strzelecka	133	1822/5	nietwardzona
	Dojazd do Grottgera	250	2688/3	nietwardzona
	Siemiradzkiego	255		nietwardzona
	Kossaka	73		nietwardzona
	Gierymskiego	73		nietwardzona
	Malczewskiego	606		nietwardzona
	Chełmońskiego	371		nietwardzona
	Jana Cybisa	301		nietwardzona
	Nektarowa	312		nietwardzona
	Bolesława Chrobrego	441		nietwardzona
	Bolesława Śmiałego	441		nietwardzona
	Łokietka	139		nietwardzona
	Batorego	139		nietwardzona
	Kazimierza Wielkiego	193		nietwardzona
	Krzywoustego	852		nietwardzona
	Królowej Jadwigi	290		nietwardzona
	Odnowiciela	126		nietwardzona
	Niemcewiczka	210		nietwardzona
	Odnoga Strzelecka	71	2525/15	nietwardzona
	Kossaka	297		nietwardzona
	Wyspiańskiego	290		nietwardzona
	Gierymskiego	260		nietwardzona
<b>OSIEDLE NR 2</b>	Odnoga Rzeczypospolitej	50	836/10	nietwardzona
	Platanowa	279		nietwardzona
	Gajowa	286		nietwardzona
	Różańskiego	293		nietwardzona
	Cedrowa	205		nietwardzona
	Łącznik Cedrowa-Różańskiego	43	516/3, 517/3, 518/4	nietwardzona
	Łącznik Cedrowa-Różańskiego	47	516/7, 517/7, 518/8	nietwardzona
	Matejki	315		nietwardzona

	Obsta	119		nieutwardzona	
	Modrzewiowa	108,91		nieutwardzona	
	Odnoga Wodna	422	610/1, 599/3	nieutwardzona	
<b>OSIEDLE NR 6 I 7</b>	Łącznik Poniatowskiego-Sienkiewicza	80	2892	nieutwardzona	
	Harcerska	246		betonowa kostka brukowa	
	Przy Adamo	76	1634/3	nieutwardzona	
	Łasaka	144		nieutwardzona	
	Marusarza	127		nieutwardzona	
	Ślusarskiego	144		nieutwardzona	
	Marii Konopnickiej	554		nieutwardzona	
	Malinowskiego	78		nieutwardzona	
	Kusocińskiego	266		nieutwardzona	
	Komara	189		nieutwardzona	
	Stamma	288		nieutwardzona	
	Wagnera	334		nieutwardzona	
	Makuszyńskiego	227		nieutwardzona	
	Marii Kuncewiczowej	216		nieutwardzona	
	Zofii Zapolskiej	100		nieutwardzona	
	Szklarskiego	188		nieutwardzona	
	Ireny Jurgielewiczowej	969		nieutwardzona	
	Marri Kownackiej	252		nieutwardzona	
	Janusza Domagalika	55		nieutwardzona	
	Kazimierzy Iłkowiecówny	362		nieutwardzona	
	Aliny i Czesława Centkiewicz	130		nieutwardzona	
	Brandysa	212		nieutwardzona	
	Nad lasem -Fiedlera	663		nieutwardzona	
	Fredry	468		nieutwardzona	
	Odnoga Fiedlera	43	237/62	nieutwardzona	
	Fiedlera	120	259/3	nieutwardzona	
	Cegielniana	296		nieutwardzona	
	Glinki	83	237/87, 237/83	nieutwardzona	
	Droga na "Glinianki"	735	164/1, 163/2, 231	MMA/nieutwardzona	
	Spacerowa	91		MMA	
	Bez nazwy	16	2578/4	nieutwardzona	
	Bez nazwy (odnoga od Strzeleckiej)	63	2599/16	nieutwardzona	
	Bez nazwy (odnoga Tylna)	12	1576/1	nieutwardzona	
	Promenada	130	1660/1, 1661/1, 1661/3, 1664/1, 1665/3	MMA	
	Bez nazwy (równoległa do Strzeleckiej)	24	2630/9	nieutwardzona	
	Bez nazwy (równoległa do Strzeleckiej)	59	1809/1	nieutwardzona	
	Bez nazwy (równoległa do Strzeleckiej)	82	2604/4	nieutwardzona	
	Parking Rzeczna		1665/4	BKB	100m2
	Malczewskiego	27	2692/25	nieutwardzona	
	Bez nazwy (równoległa do Strzeleckiej)	23	2625/4	nieutwardzona	
	Bez nazwy (równoległa do Powstańców Wlkp)	171	1325, 1596	nieutwardzona	
	"Bocznic kolejowa" Puszczakówko- Osowa Góra	3626	825/2, 810, 782, 730/1, 730/2, 272/1, 272/4, 271/2, 272/2, 267/1, 1792, 168/1	zabudowana torami	
<b>BABKI</b>					
	Bez nazwy	2340	47/72	nieutwardzona	
	Bez nazwy	972	56	nieutwardzona	
	Bez nazwy	136	8/11,	nieutwardzona	
	Bez nazwy	53	8/12,	nieutwardzona	
<b>BARANOWO</b>					
	Bez nazwy - nad Wartą	1051	54/2, 46	nieutwardzona	
	Bez nazwy - droga w lewo do Warty	227	54/2	nieutwardzona	

	Bez nazwy - droga do Baranówka	763	67/2, 65, 64	nieutwardzona
	Bez nazwy	119	86/7, 84/11	nieutwardzona
	Bez nazwy	500	107	nieutwardzona
<b>BARANÓWKO</b>				
	Bez nazwy - nad lasem	746	11	nieutwardzona
	Bez nazwy - przez las	888	26	nieutwardzona
	Bez nazwy - droga do pól	251	32, 30/2	nieutwardzona
	Bez nazwy - droga do Baranowa	597	44	nieutwardzona
	Bez nazwy - droga przez pola	292	138	nieutwardzona
	Bez nazwy - droga przez pola		88/3, 88/4, 88/7, 88/6, 88/7, 88/8, 88/9, 88/10, 88/11, 88/12, 88/13, 88/14	nieutwardzona
<b>BOLESŁAWIEC</b>				
	Bez Nazwy - droga przez pola	262	21/1, 21/2	nieutwardzona
	Bez nazwy	777	62	nieutwardzona
	Polna	261		nieutwardzona
<b>BORKOWICE</b>				
	Bez nazwy - droga przez pola	551	84	nieutwardzona
	Kaczeńcowa	247		nieutwardzona
	Lawendowa	1077		nieutwardzona
	Bajkowa	174		nieutwardzona
	Łubinowa	1303		nieutwardzona
	Makowa	231		nieutwardzona
	Chabrowa	126		nieutwardzona
	Słonecznikowa	229		nieutwardzona
	Bez nazwy	68	223/6	nieutwardzona
<b>CZAPURY</b>				
	odnga od ul. Głuszyna do "łowiska"	95		nieutwardzona
	Jodłowa	245		nieutwardzona
	Świerkowa	147		nieutwardzona
	Bukowa	156		nieutwardzona
	Klonowa	137		nieutwardzona
	Dębowa	597		nieutwardzona
	Leszczynowa	219		nieutwardzona
	Lipowa	218		nieutwardzona
	Leśna	366		BKB
	Wiśniowa	172		BKB
	Gruszkowa	270		nieutwardzona
	Żurawinowa	304		BKB
	Spokojna	545		nieutwardzona
	Polna	314		nieutwardzona
	bez nazwy	30	8/10,	nieutwardzona
	bez nazwy	153	8/26,	nieutwardzona
	bez nazwy	82	8/27,	nieutwardzona
<b>DASZEWICE</b>				
	Lipowa	264	228/7	nieutwardzona
	Kasztanowa	140	226/3, 223/6, 222/3, 232/6	nieutwardzona
	Klonowa	225	223/6	nieutwardzona
	Jarzębinowa	316	233/7, 235	nieutwardzona
	Wierzbowa	630	351, 740, 352/32	nieutwardzona
	Jesionowa	83	352/13	nieutwardzona
	łąkowa	65	264/5	nieutwardzona
	Zakątek	72	493/8	nieutwardzona
	Piaskowa	143	425/8	nieutwardzona
	Jesienna	253	517/2, 515/2, 514/2, 513/2, 657/2, 658/2, 516/2, 517/1	nieutwardzona

	Gajowa	317	550, 477/4, 478/1	nieutwardzona
	Szyszkowa	142	477/2, 477/4	nieutwardzona
	Nad Babinką	232	528/19	nieutwardzona
	Rogalińska	873	171, 29/1	nieutwardzona
	Słoneczna	600	73/55, 78/3, 73/51, 73/12, 73/66	nieutwardzona
	Radosna	133	73/99, 73/46, 75/20	nieutwardzona
	Pogodna	583	75/4, 76/20, 77/2, 80/3, 78/1, 73/11	nieutwardzona
	Wąwóz	1250	174, 173	nieutwardzona
	Bez nazwy	661	175	nieutwardzona
	Szkolna	95	364/3, 365/5	nieutwardzona
	Bez nazwy - odnoga ul. Poznańskiej	113	85/5	nieutwardzona
	Kasztanowa	22,5	226/3	nieutwardzona
	Dolina Głuszynki	230,5	691	nieutwardzona
	Wierzbowa	140,5	347, 350, 266/5	nieutwardzona
	Wierzbowa	67	265/5, 348	nieutwardzona
	Wierzbowa	35	262/7	nieutwardzona
	bez nazwy (równoległa o Łąkowej)	96	262/1	nieutwardzona
<b>DRUŻYNA</b>				
	Choinkowa	269		nieutwardzona
	Zacisze	100		nieutwardzona
	Jodłowa	187		nieutwardzona
	Pod Lasem	274		nieutwardzona
	Cicha	279		nieutwardzona
	Krańcowa	483		nieutwardzona
	Wspólna	217		nieutwardzona
	łącznik Piaskowa Cicha	113	43/14	nieutwardzona
	Widokowa	275		nieutwardzona
	Spokojna	109		nieutwardzona
	Wierzbowa	581		nieutwardzona
	Krótką	38		nieutwardzona
	Jesionowa	238		nieutwardzona
	Cicha	176	465/1	nieutwardzona
<b>DYMACZEWO NOWE</b>				
	łódzka	203		nieutwardzona
	Pod Topolami	1449	38, 9	nieutwardzona
	Bez nazwy	296	31, 52	nieutwardzona
	Pogodna	591		nieutwardzona
	Szczęśliwa	155		nieutwardzona
	Radosna	141		nieutwardzona
	Bez nazwy - nad lasem	1098	100	nieutwardzona
	Bez Nazwy - droga przez pola	573	277	nieutwardzona
	Bez Nazwy - droga przez pola	579	269	nieutwardzona
	Jana Kasprowicza	988	202	nieutwardzona
	Miętowa	454		nieutwardzona
	Skrzypowa	311		nieutwardzona
	Kocankowa	98		nieutwardzona
	Wrotyczowa	217		nieutwardzona
	Rumiankowa	247		nieutwardzona
	Piołunowa	191		nieutwardzona
<b>DYMACZEWO STARE</b>				
	Nad Stawem	319		nieutwardzona
	Ognikowa	129		nieutwardzona
	Leśna	548		nieutwardzona
	Dereniowa	86		nieutwardzona
	Brzozowa	396		nieutwardzona

udział1/4

	Dębowa	231		nieutwardzona
	Sosnowa	212		nieutwardzona
	Droga do pól uprawnych	577	246, 270	nieutwardzona
	bez nazwy	611	232/2	nieutwardzona
	Wczasowa	740	164	nieutwardzona
	Droga przez pola do Bolesławca	730	302	nieutwardzona
	Podgórna	121		nieutwardzona
<b>KRAJKOWO</b>				
	Bez nazwy - nad lasem	720	235	nieutwardzona
	Bez nazwy - kierunek Baranówko osada	1798	236, 295	nieutwardzona
	Bez nazwy - do Warty	162/5	132	nieutwardzona
	Bez nazwy - do Warty	66	146/5,	nieutwardzona
	Bez nazwy	758	186	nieutwardzona
	Bez nazwy	344	108	nieutwardzona
<b>KROSINKO</b>				
	Kociołek	399		nieutwardzona
	Różana	114		nieutwardzona
	Górecka	155		nieutwardzona
	Skrzynka	401		nieutwardzona
	Parkowa	143		nieutwardzona
	Wodziczki	159		nieutwardzona
	Zamojskiego	194		nieutwardzona
	Piaskowa	365		nieutwardzona
	Malinowa	211		nieutwardzona
	Grzybowa	190		nieutwardzona
	Borowikowa	78		nieutwardzona
	Kozakowa	78		nieutwardzona
	Warzywna	92		nieutwardzona
	Cicha	73		nieutwardzona
	Nad Potokiem	484		nieutwardzona
	Wiosenna	125		nieutwardzona
	Wiejska	105		nieutwardzona
	Czeremchowa	219		nieutwardzona
	Orzechowa	561		nieutwardzona
	Magnoliowa	197		nieutwardzona
	Nad Potokiem	24	145/5	nieutwardzona
	bez nazwy	160	275/1	nieutwardzona
	bez nazwy	5	275/2	nieutwardzona
	bez nazwy	28	230/5	nieutwardzona
	bez nazwy	10	280/7	nieutwardzona
	bez nazwy	15,5	291/5	nieutwardzona
<b>KROSNO</b>				
	Miodowa	468		BKB/ nieutwardzona
	Olszynkowa	363	103/55, 102	BKB
	Polna odnoga	50	79/15	nieutwardzona
	Polna odnoga	50	79/44	nieutwardzona
	Tylna	413		nieutwardzona
	Żwirowa	551		nieutwardzona
	Tęczowa	126		nieutwardzona
	Wiosenna	278		nieutwardzona
	Jesienna	278		nieutwardzona
	Łącznik Tylna Żwirowa	225		nieutwardzona
	Rzemieślnicza	334		nieutwardzona
	Pogodna	1144		nieutwardzona
	Droga przez pola	478	326/2	nieutwardzona
	Bez nazwy (równoległa do torów, dojazd od Leśnej)	1163	368/4, 368/5	nieutwardzona
	Bez nazwy (prostopadła do Przemysłowej)	233	325/5, 325,6	nieutwardzona
<b>MIECZEWO</b>				
	ul. Łąkowa	2370	214	nieutwardzona
	Bez nazwy	67	202/4	nieutwardzona



	Podgórna	108	126	nieutwardzona
	Świerkowa	204	318/8, 319/19	nieutwardzona
	Modrzewiowa	133	318/1	nieutwardzona
	Bożymęczna	450	138	nieutwardzona
	Grzybowa	532	138	nieutwardzona
	Wierzbowa	235	33/16,34/9	nieutwardzona
	Lipowa	198	34/9, 35/11	nieutwardzona
	Słoneczna	425	35/11	nieutwardzona
	Tęczowa	103	85/6	nieutwardzona
	Pogodna	564		nieutwardzona
	Wichrowa	267	384/49	nieutwardzona
<b>Nowinki</b>				
	Klonowa	286		nieutwardzona
	Rolna	202		nieutwardzona
	Polna	738		nieutwardzona
	Odnoga od Dębowej	220	199	nieutwardzona
	Żbożowa	431		nieutwardzona
	Bez nazwy (ścieżka przy szkółce leśnej Grzybno)	406	350/7	nieutwardzona
	Bez nazwy (droga na granicy powiatów w kier. Żabinka)	360	365	nieutwardzona
	Bez nazwy	423	391/8	nieutwardzona
<b>PECNA</b>				
	Makowa	633		nieutwardzona
	Strażacka	185		nieutwardzona
	Powstańców Wlkp	542		nieutwardzona
	Odnoga Lipowa	195	701	nieutwardzona
	Spokojna	285	739/2	nieutwardzona
	Polna	709	409	nieutwardzona
	Topolowa	461		nieutwardzona
	Jemiołowa	283	427/4, 427/9	nieutwardzona
<b>Radzewice</b>				
	Kalinowa	11934	21, 18, 16, 30/1, 30/2	nieutwardzona
	droga na wprost Kalinowej (po drugiej stronie drogi powiatowej)	743	496	nieutwardzona
	Łąkowa	83		nieutwardzona
	łącznik pomiędzy ul. Długimi	73	151/8	nieutwardzona
	Bez nazwy w kierunku Warty	163	209	nieutwardzona
	Bez nazwy w kierunku Warty 2	120	323, 277	nieutwardzona
	Bez nazwy w kierunku Warty 3 (Świetlica)	51	299	nieutwardzona
	Wodna (odnoga)	143	401, 397	nieutwardzona
	Bez nazwy w kierunku Radzewa	373	478	nieutwardzona
	Droga równoległa do Długiej (skraj lasu)	621	380, 412, 353, 350/1	nieutwardzona
	Bez nazwy w kierunku Radzewa 2	76	488	nieutwardzona
	Podleśna	517		nieutwardzona
	Piaskowa	264		nieutwardzona
	Sportowa	475		nieutwardzona
	Wiśniowa	801		nieutwardzona
	Droga od Wiśniowej do DW	820	161	nieutwardzona
	Ogrodowa	339	120/7	nieutwardzona
	Bez nazwy w kierunku Mieczewa	220	68	nieutwardzona
	Zielona	140	105	nieutwardzona
	Bez nazwy (droga przy OSP)	50	299	nieutwardzona
<b>Rogalin</b>				
	Arciszewskiego	475		nieutwardzona
	Odnoga od Arciszewskiego	312	80/1	nieutwardzona
	Równoległa do DW	418	80/2	nieutwardzona
	Odnoga Szkolnej	75	113/6	nieutwardzona

	Odnoga od Prezydialnej (półkole)	354	94/2, 95/4, 95/8, 97/2	nieutwardzona
	Odnoga od Prezydialnej	76		nieutwardzona
	Prezydialna	993		nieutwardzona
	Dębowa	1034		nieutwardzona
	Bukowa	447		nieutwardzona
	Akacyjowa	398		nieutwardzona
	Klonowa	262		nieutwardzona
	Droga na tyłach osiedla (Akacyjowa, Dębowa,...)	2776	139/3	nieutwardzona
	Kosynierów (razem z odnogami i łącznikiem ze Szkolną)	1106		nieutwardzona
	Przedłużenie Poznańskiej	1156		nieutwardzona
	Połączenie Nowej z Poznańską (skos)	745		nieutwardzona
	Odnoga od Nowej (równoległa do drogi przy "Mirabello")	981		nieutwardzona
	Droga przy "Mirabello"	576		nieutwardzona
	Bez nazwy prostopadła do drogi do "Mirabello" (aż do Kamionek)	2251	14, 49	nieutwardzona
	Sopokojna	858		nieutwardzona
<b>ROGALINEK</b>				
	Wodna	72	317	nieutwardzona
	Wodna	79	309	nieutwardzona
	Ogrodowa	696	298/4, 298/3, 298/1	nieutwardzona
	Spokojna	97	297/6	nieutwardzona
	Bez nazwy - droga do pół	898	534/2, 534/1	nieutwardzona
	Bez nazwy - droga do łąk	672	461	nieutwardzona
	Fiedlera	328	328	nieutwardzona
	Świerkowa	530		nieutwardzona
	Sosnowa	125	573/14	nieutwardzona
	Bukowa	472		nieutwardzona
	Poznańska	163		nieutwardzona
	Kostrzewskiego	279		nieutwardzona
	Kręta	439		nieutwardzona
	Piaskowa	190		nieutwardzona
	Polna	125		nieutwardzona
	Akacyjowa	177		nieutwardzona
	Powozowa	381		nieutwardzona
	Bez nazwy - droga	1268		nieutwardzona
	Bez nazwy	205	132/5, 132/11	nieutwardzona
	Bez nazwy	61	516/4	nieutwardzona
<b>SASINOWO</b>				
	Podróżników	180		nieutwardzona
	Leśna	590		nieutwardzona
	Jesienna	38		nieutwardzona
<b>SOWINIEC</b>				
	Bez nazwy - przez wieś	1007		nieutwardzona
<b>SOWINKI</b>				
	Miętowa	1016		nieutwardzona
	Makowa	345	27	nieutwardzona
	bez nazwy (przedłużenie Makowej)	170	38	nieutwardzona
	bez nazwy (pomiędzy stawami)	242	45/7	nieutwardzona
	Nad lasem	1734		nieutwardzona
<b>ŚWIĄTNIKI</b>				
	łącznik Kórnicka-Śremska	62	62	nieutwardzona
	Bez nazwy - Droga do Warty	1360	148/3, 133, 22, 148/2	nieutwardzona
	Bez nazwy	1045	94	nieutwardzona
	Bez nazwy	339	91	nieutwardzona

	Bez nazwy	953	135, 27	nieutwardzona
	Bez nazwy	571	155/1	nieutwardzona
	ul. Akacyjowa	132		nieutwardzona
<b>WIÓREK</b>				
	Makowa	299		nieutwardzona
	Działkowa	459		nieutwardzona
	Bankowa (odoga)	68	104/4	nieutwardzona
	bez nazwy (odnoga od Podleśnej)	603	51	nieutwardzona
	Droga od Podleśnej wzdłuż Warty i w lesie	2652		nieutwardzona
	Podleśna	123		nieutwardzona
	Szkolna	60		nieutwardzona
<b>ŻABINKO</b>				
	Bez nazwy - droga w kierunku Sowinek	814	453	nieutwardzona
	Bez nazwy	115	247/3, 247/2	nieutwardzona
	Bez nazwy- odnoga drogi na Nowinki	1030	327	nieutwardzona
	Bez nazwy - odnoga drogi na Nowinki	1069	444, 349, 350, 348	nieutwardzona
	Bez nazwy - odnoga drogi na Nowinki	542	370/2, 51, 31	nieutwardzona
	Bez nazwy - odnoga drogi na Nowinki	1111	290, 285, 288, 289, 244	nieutwardzona
	Bez nazwy	772	203	nieutwardzona
<b>Iłowiec</b>				
	Przedłużenie ul. Różanej	247	16/1,	nieutwardzona

152596,88

Długość dróg wewnętrznych w km: **153**

## Wykaz obiektów inżynierskich (stan na 31 grudnia 2022 r.)

Lp.	Opis	W ciągu drogi publicznej/ wewnętrznej	dł. Obiektu [m] lub ilość otworów	Konstrukcja dźwigarów głównych	konstrukcja pomostu	Konstrukcja podpór	Nośność	Przeszkoda
1	most przez Kanał Mosiński w ciągu drogi Bolesławiec-Będlewo	publicznej	26,7	żelbetowa	brak wydzielonego pomostu	żelbetowa	10 t	Kanał Mosiński
2	most przez Kanał Mosiński w ciągu ul. Lipowej w Krosinku	publicznej	24	żelbetowa	płyta żelbetowa uciągłona nad filarami	żelbetowa	15 t	Kanał Mosiński
3	kładka dla pieszych przez Kanał Mosiński w ciągu ul. Lipowej w Krosinku	publicznej	23,7	stalowa	płyta monolityczna	żelbetowa		Kanał Mosiński
4	most przez Kanał Mosiński w ciągu ul. Niezłomnych w Mosinie	publicznej	21,19	żelbetowa	brak wydzielonego pomostu	żelbetowa	3,5 t	Kanał Mosiński
5	kładka dla pieszych przez Kanał Mosiński- targowisko miejskie w Mosinie	wewnętrznej	31	stalowa	płyty żelbetowe	żelbetowa	2,5 t	Kanał Mosiński
6	most przez rz. Głuszynkę w ciągu ul. Piotrowskiej	publicznej	15,8	stalowa	drewniana	brak	2,5 t	Głuszynka
7	przepust w ciągu drogi we wsi Baranowko-Sowinki	publicznej	2 otwory	-	-	-	-	Kanał Szymanowo-Grzybno
8	przepust w ciągu ul. Długiej w Radzewicach	publicznej	8,1	-	-	-	-	bez nazwy
9	przepust w ciągu ul. Lipowej w Krosinku	publicznej	3 otwory (160cm)	-	-	-	-	Samica
10	przeut w ciągu ul. Wierzbowej w Krosinku	publicznej	10,8	-	-	-	-	Samica

Struktura powierzchni nieruchomości gruntowych stanowiących własność (lub będąca w użytkowaniu wieczystym) Gminy Mosina według klasyfikacji środków trwałych na dzień 31 grudnia 2022 r.

L.p.	Grupa wg klasyfikacji środków trwałych	Pow. (ha)
1	GRUNTY ROLNE	201,2403
2	GRUNTY LEŚNE	17,4080
3	GRUNTY ZABUDOWANE I ZURBANIZOWANE	103,5139
4	TERENY KOMUNIKACYJNE	322,3384
5	UŻYTKI EKOLOGICZNE	0,0000
6	GRUNTY POD WODAMI	1,0754
7	TERENY RÓŻNE	7,9067
	<b>Suma</b>	<b>653,4827</b>

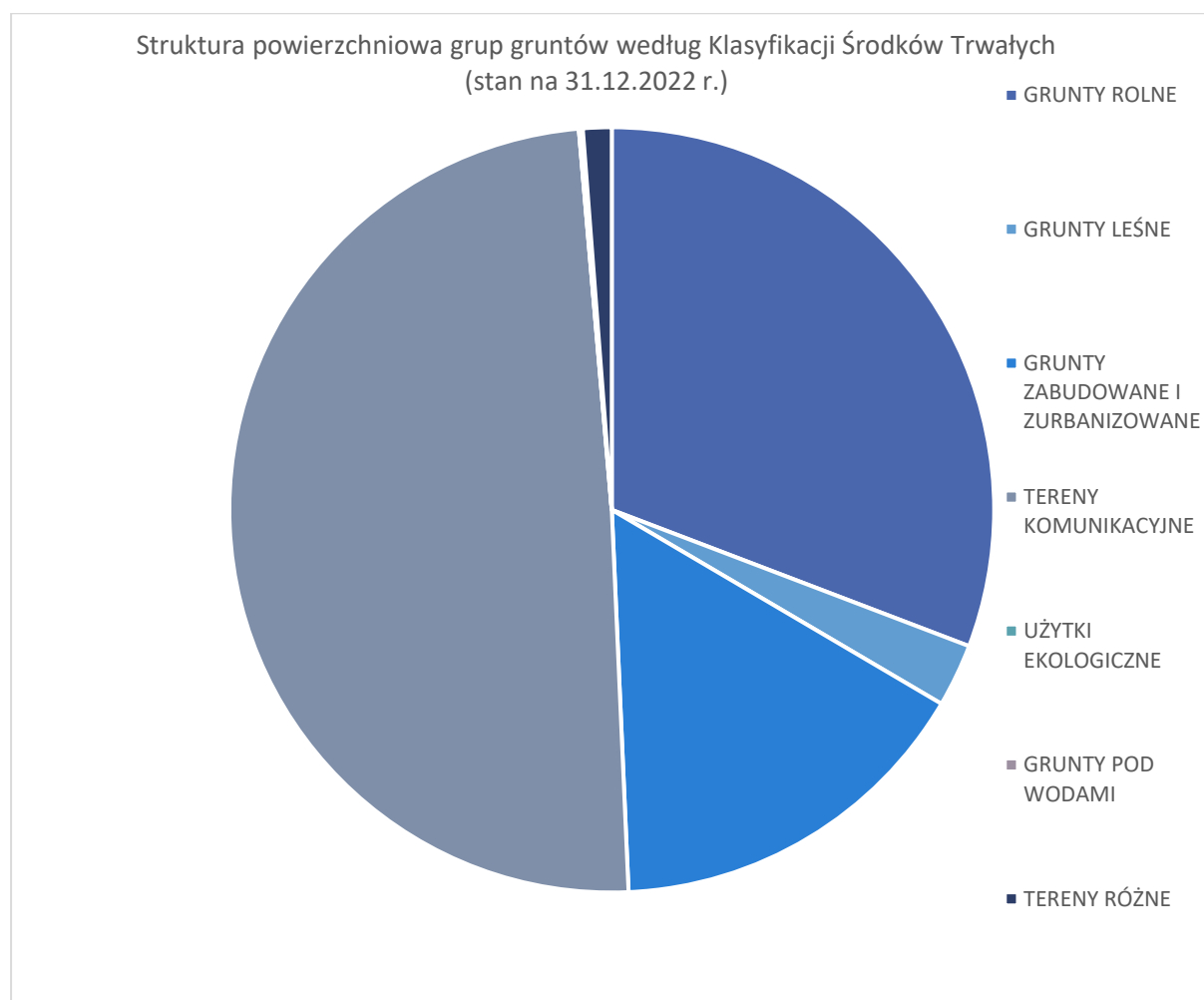

Opracowanie: Referat Geodezji i Nieruchomości

Zestawienie gruntów nabytych przez Gminę Mosina od dnia złożenia poprzedniej informacji o stanie mienia, tj. w okresie 1 stycznia 2022 r. do 31 grudnia 2022 r.

L.p.	Jednostka ewidencyjna	Obręb	Nr działki	Pow. (ha)	Grupa Klasyfikacji Środków Trwałych	Udział	Cena wykupu (zł)
1	Miasto Mosina	Mosina	2604/4	0,0984	TERENY KOMUNIKACYJNE	1/1	72 511,00 zł
2	Gmina Mosina	Krosinko	275/1	0,0658	TERENY KOMUNIKACYJNE	1/1	- zł
3	Gmina Mosina	Krajkowo	186	0,4500	TERENY KOMUNIKACYJNE	1/1	- zł
4	Gmina Mosina	Krajkowo	108	0,2700	TERENY KOMUNIKACYJNE	1/1	- zł
5	Gmina Mosina	Krajkowo	111	0,4100	TERENY KOMUNIKACYJNE	1/1	- zł
6	Gmina Mosina	Baranowo	107	0,3500	TERENY KOMUNIKACYJNE	1/1	- zł
7	Gmina Mosina	Krosinko	121/4	0,0142	TERENY KOMUNIKACYJNE	1/1	- zł
8	Gmina Mosina	Radzewice	46	0,1300	TERENY KOMUNIKACYJNE	1/1	- zł
9	Miasto Mosina	Mosina	1511/1	0,0024	TERENY KOMUNIKACYJNE	1/1	- zł
10	Gmina Mosina	Krosinko	291/14	0,0025	TERENY KOMUNIKACYJNE	1/1	- zł
11	Gmina Mosina	Pecna	427/4, 427/9	0,2430	TERENY KOMUNIKACYJNE	1/1	148 400,00 zł
12	Gmina Mosina	Krosinko	275/2	0,0042	TERENY KOMUNIKACYJNE	1/1	- zł
13	Miasto Mosina	Mosina	1665/3	0,0083	TERENY KOMUNIKACYJNE	1/1	- zł
14	Miasto Mosina	Mosina	1665/4	0,0096	TERENY KOMUNIKACYJNE	1/1	- zł
15	Miasto Mosina	Mosina	1668/7	0,0088	TERENY KOMUNIKACYJNE	1/1	- zł
16	Miasto Mosina	Mosina	1668/9	0,0152	TERENY KOMUNIKACYJNE	1/1	- zł
17	Gmina Mosina	Drużyna	465/1	0,1770	TERENY KOMUNIKACYJNE	1/1	95 456,00 zł
18	Miasto Mosina	Mosina	3156	0,1390	TERENY KOMUNIKACYJNE	1/1	83 331,00 zł
19	Gmina Mosina	Sasinowo	180/5	0,0240	GRUNTY ZABUDOWANE I ZURBANIZOWANE	1/1	13 476,00 zł
20	Gmina Mosina	Krosno	135/2	0,0425	TERENY KOMUNIKACYJNE	1/1	- zł
21	Miasto Mosina	Mosina	2692/25	0,0442	TERENY KOMUNIKACYJNE	1/1	25 000,98 zł
22	Gmina Mosina	Pecna	588/2	0,0036	TERENY KOMUNIKACYJNE	1/1	- zł
23	Gmina Mosina	Krosinko	230/5	0,0064	TERENY KOMUNIKACYJNE	1/1	- zł
24	Gmina Mosina	Krosinko	280/7	0,0037	TERENY KOMUNIKACYJNE	1/1	- zł
25	Gmina Mosina	Krosinko	291/5	0,0028	TERENY KOMUNIKACYJNE	1/1	- zł
26	Gmina Mosina	Czapury	8/10	0,0128	TERENY KOMUNIKACYJNE	1/1	- zł
27	Gmina Mosina	Czapury	8/26	0,1578	TERENY KOMUNIKACYJNE	1/1	- zł
28	Gmina Mosina	Czapury	8/27	0,0699	TERENY KOMUNIKACYJNE	1/1	- zł
29	Miasto Mosina	Mosina	2419/1	0,0013	TERENY KOMUNIKACYJNE	1/1	11 869,70 zł
30	Miasto Mosina	Mosina	2410/3	0,0010	TERENY KOMUNIKACYJNE	1/1	26 893,50 zł
31	Miasto Mosina	Mosina	2402/1	0,0026	TERENY KOMUNIKACYJNE	1/1	6 700,00 zł
32	Gmina Mosina	Krosinko	131/2	0,1300	TERENY KOMUNIKACYJNE	1/1	- zł
33	Gmina Mosina	Pecna	146/17	0,1086	GRUNTY ZABUDOWANE I ZURBANIZOWANE	1/1	94 000,00 zł
34	Gmina Mosina	Radzewice	299	0,0123	TERENY KOMUNIKACYJNE	1/1	- zł
35	Miasto Mosina	Mosina	2412/3	0,0013	TERENY KOMUNIKACYJNE	1/1	3 400,00 zł
36	Miasto Mosina	Mosina	2412/5	0,0004	TERENY KOMUNIKACYJNE	1/1	1 100,00 zł
37	Miasto Mosina	Mosina	1600/60	0,0229	TERENY KOMUNIKACYJNE	1/1	57 648,00 zł
			<b>SUMA:</b>	<b>3,0465</b>			<b>639 786,18 zł</b>

Opracowanie: Referat Geodezji i Nieruchomości

Zestawienie gruntów zbytych przez Gminę Mosina od dnia złożenia poprzedniej informacji o stanie mienia, tj. w okresie 1 stycznia 2022 r. do 31 grudnia 2022 r.

L.p.	Jednostka ewidencyjna	Obręb	Działka	Pow. (ha)	Grupa Klasyfikacji Środków Trwałych	Cena brutto (zł)
1	Gmina Mosina	Żabinko	339	0,3600	TERENY KOMUNIKACYJNE	- zł
2	Miasto Mosina	Mosina	321/2	0,0164	GRUNTY ZABUDOWANE I ZURBANIZOWANE	49 815,00 zł
3	Gmina Mosina	Krosinko	70/20	0,0091	GRUNTY ZABUDOWANE I ZURBANIZOWANE	18 696,00 zł
4	Miasto Mosina	Mosina	3/9	0,0117	GRUNTY ZABUDOWANE I ZURBANIZOWANE	3 296,40 zł
5	Gmina Mosina	Nowinki	274/2	0,0939	GRUNTY ROLNE	170 355,00 zł
6	Gmina Mosina	Rogalin	80/3	0,0026	TERENY KOMUNIKACYJNE	1 193,00 zł
7	Gmina Mosina	Rogalin	80/4	0,0072	TERENY KOMUNIKACYJNE	2 285,00 zł
8	Gmina Mosina	Nowinki	274/3	0,0819	GRUNTY ROLNE	142 065,00 zł
9	Gmina Mosina	Nowinki	274/4	0,0819	GRUNTY ROLNE	191 880,00 zł
10	Gmina Mosina	Pecna	147/7	0,1437	GRUNTY ZABUDOWANE I ZURBANIZOWANE	153 750,00 zł
11	Gmina Mosina	Sowinki	147/1	0,0649	GRUNTY ROLNE	118 080,00 zł
12	Gmina Mosina	Sowinki	147/2	0,0767	GRUNTY ROLNE	137 145,00 zł
<b>Suma:</b>				<b>0,9500</b>		<b>988 560,40 zł</b>

Opracowanie: Referat Geodezji i Nieruchomości

## Zestawienie nieruchomości gruntowych stanowiących własność Gminy Mosina oddanych w użytkowanie wieczyste - stan na 31 grudnia 2022 r.

L.p.	Obręb	Numer działki	Pow. (ha)	Opłata roczna	Wartość gruntu
1	MOSINA	2692/18	0,1064	888,12 zł	88 812,00 zł
2	MOSINA	2704/4, 2704/3	1,0718	14 000,00 zł	595 063,00 zł
3	MOSINA	1950	0,1485	5 225,28 zł	174 176,00 zł
4	DYMACZEWO STARE	145/4	0,1440	3 872,16 zł	132 300,00 zł
5	RADZEWICE	345/1	0,1030	2 769,00 zł	92 300,00 zł
6	KROSINKO	149/7	0,0632	1 815,00 zł	60 500,00 zł
7	ROGALIN	59/1, 59/4, 59/5	0,2600	7 407,00 zł	246 900,00 zł
8	ROGALINEK	514/7, 515/1	0,0513	1 058,37 zł	35 279,00 zł
9	WIÓREK	49/1	0,1484	3 990,00 zł	133 000,00 zł
10	MOSINA	1600/41	0,3774	8 378,28 zł	1 116 288,00 zł
11	MOSINA	2129/3	0,4072	6 612,52 zł	
12	MOSINA	2164/1	1,1391	18 497,84 zł	
13	MOSINA	2131/10, 2131/24, 2131/25, 2131/31, 2131/35, 2131/8	2,6303	41 971,71 zł	1 399 057,00 zł
14	MOSINA	1600/61	0,3746	7 481,34 zł	374 076,00 zł
15	ŚWIĄTNIKI	74/7, 75/1, 75/2, 74/6	0,9495	13 259,76 zł	441 992,00 zł
16	PECNA	378/1	0,0290	419,07 zł	13 969,00 zł
17	ROGALINEK	514/5	0,4435	7 122,18 zł	224 234,00 zł
18	DYMACZEWO NOWE	181	0,5097	8 185,26 zł	245 013,00 zł
19	MOSINA	2131/33	0,5374	8 309,29 zł	330 990,00 zł
20	KRAJKOWO	151/4	0,0073	10,32 zł	1 032,00 zł
21	MOSINA	1966/21	0,0098	438,78 zł	14 626,00 zł
22	MOSINA	1954/2, 1966/10, 1966/11	0,3887	18 059,49 zł	736 515,00 zł
23	MOSINA	194/1	0,0457	1 917,36 zł	63 912,00 zł
24	PECNA	378/2	1,0110	14 609,96 zł	486 999,00 zł
25	MOSINA	739, 740	1,5790	nieodpłatnie	
26	MOSINA	816/2, 817/2, 1272/2, 818	9,0642	nieodpłatnie	
27	MOSINA	1156/14, 1156/10	1,7594	nieodpłatnie	
28	MOSINA	1003/5, 1004/5	0,0031	45,91 zł	3 763,00 zł
29	MOSINA	1200/5, 1201/3	0,0046	54,12 zł	5 412,00 zł
30	MOSINA	1014/30	0,0080	97,11 zł	9 711,00 zł
31	DASZEWICE	179/1	0,0294	951,00 zł	31 700,00 zł
32	MOSINA	1206/6	0,1372	4 888,98 zł	162 966,00 zł
33	MOSINA	3205/2	0,4522	7 569,26 zł	518 600,00 zł
34	MOSINA	3206	0,0394	489,50 zł	48 950,00 zł
35	Różne obręby	różne działki	325,3389	621 314,78 zł	62 131 477,58 zł
		<b>Suma:</b>	<b>349,2658</b>	<b>831 708,75 zł</b>	<b>69 919 612,58 zł</b>

Opracowanie: Referat Geodezji i Nieruchomości



**Zestawienie gruntów stanowiących własność Gminy Mosina oddanych w dzierżawę pod uprawy rolne – stan na 31 grudnia 2022 r.**

Obręb	Nr działki	Pow. dzierżawy w ha	Czynsz roczny
Babki	26/2	0,6682	250,00 zł
Baranowo	cz. 2/2	5	5 600,00 zł
Baranowo	cz. 2/2	5	4 400,00 zł
Baranowo	cz. 2/1; 2/2	5	2 000,00 zł
Baranowo	cz. 2/1; 2/2	5	1 400,00 zł
Baranowo	cz. 2/2	5	1 500,00 zł
Bolesławiec	57	1,0778	850,00 zł
Bolesławiec	43	0,9991	1 760,00 zł
Bolesławiec	36/2	4,2249	8 700,00 zł
Bolesławiec	39/2	1,86	2 750,00 zł
Borkowice	57/3	0,5602	160,00 zł
Borkowice	96, 97	1,25	1 500,00 zł
Daszewice	19	2,89	5 180,00 zł
Dymaczewo Nowe	42	0,2147	120,00 zł
Dymaczewo Nowe	58	0,9772	350,00 zł
Dymaczewo Nowe	cz.dz.33	0,2636	160,00 zł
Dymaczewo Nowe	cz.dz.36	1,6709	1 000,00 zł
Dymaczewo Nowe	35	1,4428	260,00 zł
Dymaczewo Stare	141	0,425	330,00 zł
Krajkowo	cz.dz. 266/2, cz.dz. 241/2	3,0284	1 410,00 zł
Krajkowo	cz.dz. 266/2	1,1216	2 040,00 zł
Krajkowo	cz.dz. 266/2, cz. dz. 241/2	3,1	1 410,00 zł
Krajkowo	cz.dz. 266/2, cz.dz. 241/2	2,5	4 050,00 zł
Krosno	334, 333/1	4,32	4 000,00 zł
Krosno	335	4,02	7 400,00 zł
Mieczewo	237	0,36	30,00 zł
Mieczewo	366	9	11 000,00 zł
Mieczewo	cz.dz.368/1	4,3789	11 500,00 zł
Mieczewo	368/6	2,211	
Mieczewo	368/7	1,034	
Mieczewo	368/8	0,162	
Mieczewo	cz. dz. 368/1	2,5845	8 400,00 zł
Mieczewo	368/2	1,4155	
Mieczewo	cz. dz. 368/1	2,05	6 000,00 zł
Mieczewo	368/2	1,2	
Mieczewo	cz. dz. 368/1	3,25	8 250,00 zł
Mieczewo	cz. dz. 368/1	4	7 280,00 zł
Mieczewo	cz. dz. 368/1	1,199	7 350,00 zł
Mieczewo	368/4	0,84	
Mieczewo	368/5	1,961	
Mieczewo	cz. dz. 368/1	1,814	7 070,00 zł
Mieczewo	368/4	0,621	
Mieczewo	368/3	1,065	
Mieczewo	377/2	0,6263	460,00 zł

Mieczewo	376/2	1,14	1 860,00 zł
Mieczewo	217	0,51	180,00 zł
Mosina	2684	0,6457	105,00 zł
Mosina	2683	0,5802	90,00 zł
Mosina	2682	0,5136	90,00 zł
Mosina	2685	0,8692	135,00 zł
Mosina	2686	0,9656	150,00 zł
Mosina	2794	5,0572	8 000,00 zł
Mosina	2796	3,6084	7 000,00 zł
Mosina	2797	1,0661	130,00 zł
Mosina	2798	1,0597	2 180,00 zł
Mosina	2799	4,6261	11 200,00 zł
Mosina	139, 140, 141, 142, 143, 144, 145, 138/2	3,8357	2 290,00 zł
Mosina	133, 134, 135, 136, 137, 138/1	3,1896	3 330,00 zł
Mosina	2679	0,2479	105,00 zł
Mosina	2678	0,2527	105,00 zł
Mosina	2677	0,4158	165,00 zł
Mosina	2673	0,3979	60,00 zł
Mosina	2672	0,181	30,00 zł
Mosina	2671	0,2146	45,00 zł
Mosina	2670	0,349	60,00 zł
Mosina	2680	0,2058	90,00 zł
Mosina	2681	0,2337	105,00 zł
Mosina	2789	0,2963	40,00 zł
Mosina	2662	0,441	100,00 zł
Mosina	2665	0,9697	150,00 zł
Mosina	2674	1,1899	360,00 zł
Mosina	2622/66	0,358	150,00 zł
Mosina	2611	0,5503	220,00 zł
Mosina	34/25	2,4635	140,00 zł
Mosina	2666	1,0445	160,00 zł
Mosina	2660	0,8275	180,00 zł
Pecna	147/8, 147/11, 147/14	1,1348	80,00 zł
Pecna	441/6	0,2929	400,00 zł
Pecna	cz. dz. 500/2	2,56	790,00 zł
Pecna	cz. 500/2	0,12	46,00 zł
Radzewice	168/4	2	1 800,00 zł
Radzewice	339,340,342,390,439	9,01	2 750,00 zł
Radzewice	230	2,0496	1 500 zł
Rogalin	200	1,44	170,00 zł
Rogalinek	504	0,69	110,00 zł
Rogalinek	306/1	0,0228	110,00 zł
Rogalinek	cz. dz. 306/2	0,3072	
Sowinki	149/2	2,7057	2 740,00 zł
Świątniki	175/1	5,3129	11 200,00 zł
Żabinko	318	0,77	1 485,00 zł
Żabinko	320	0,19	507,00 zł
Żabinko	311	0,19	150,00 zł
Żabinko	325	0,12	70,00 zł
Żabinko	316	0,19	140,00 zł

Żabinko	322	0,24	100,00 zł
		<b>Suma:</b>	<b>169,0387</b>
			<b>189 073,00 zł</b>

Opracowanie: Referat Geodezji i Nieruchomości

**Nieruchomości stanowiące własność Gminy Mosina, będące w użytkowaniu wieczystym Aquanet S.A. - stan na 31 stycznia 2022 r.**

Lp.	Obręb	Nr działki	Powierzchnia (ha)	Opłata roczna z tytułu użytkowania wieczystego nieruchomości
1	BARANOWO	29/1	0,0400	92 173,36 zł
2	BARANOWO	29/3	3,7600	
3	BARANOWO	30/1	0,0025	
4	BARANOWO	31/1	0,0100	
5	BARANOWO	34/1	0,0500	
6	BARANOWO	34/2	0,9800	
7	BARANOWO	56/1	28,3700	
8	BARANOWO	95/1	6,2900	
9	BARANOWO	109/1	11,4000	
10	BARANOWO	347	0,1200	
11	BARANOWO	349	0,4600	
12	BARANOWO	355	1,7200	
13	BARANOWO	356	1,2900	
14	BARANOWO	386	10,3300	
15	BARANÓWKO	2/1	0,0100	9 356,42 zł
16	BARANÓWKO	2/2	7,0900	
17	KRAJKOWO	132/4	0,6200	6 318,03 zł
18	KRAJKOWO	134/3	0,2000	
19	KRAJKOWO	135/1	0,9203	
20	KRAJKOWO	129/3	0,4300	
21	KRAJKOWO	129/4	0,5483	
22	KRAJKOWO	127/1	0,0773	140 102,39 zł
23	KRAJKOWO	127/2	0,1473	
24	KRAJKOWO	128/1	4,2609	
25	KRAJKOWO	132/2	0,0182	
26	KRAJKOWO	132/5	1,5783	
27	KRAJKOWO	133/1	0,5687	
28	KRAJKOWO	134/4	0,4805	
29	KRAJKOWO	136/1	1,0642	
30	KRAJKOWO	139/1	0,4148	
31	KRAJKOWO	139/2	0,0752	
32	KRAJKOWO	140/1	0,3959	
33	KRAJKOWO	140/2	0,0441	
34	KRAJKOWO	141/1	0,2842	
35	KRAJKOWO	141/2	0,0258	
36	KRAJKOWO	142/1	0,7447	
37	KRAJKOWO	142/2	0,0453	
38	KRAJKOWO	143/1	0,4873	
39	KRAJKOWO	143/2	0,0027	
40	KRAJKOWO	144	0,7600	
41	KRAJKOWO	145	2,4500	
42	KRAJKOWO	150/1	0,2924	

43	KRAJKOWO	150/2	0,0048	
44	KRAJKOWO	150/3	0,0628	
45	KRAJKOWO	151/3	0,2150	
46	KRAJKOWO	152/1	0,0606	
47	KRAJKOWO	156	0,3000	
48	KRAJKOWO	157/3	0,0650	
49	KRAJKOWO	157/5	0,0300	
50	KRAJKOWO	158	7,2500	
51	KRAJKOWO	159/1	4,5400	
52	KRAJKOWO	160/1	2,2700	
53	KRAJKOWO	161	2,5200	
54	KRAJKOWO	162/2	0,0600	
55	KRAJKOWO	162/3	0,0800	
56	KRAJKOWO	162/4	0,1078	
57	KRAJKOWO	163	1,6800	
58	KRAJKOWO	164	2,0900	
59	KRAJKOWO	165	1,3400	
60	KRAJKOWO	166	1,2600	
61	KRAJKOWO	167	4,5700	
62	KRAJKOWO	168/1	0,2041	
63	KRAJKOWO	169/1	0,6340	
64	KRAJKOWO	170/1	0,0828	
65	KRAJKOWO	172/1	18,2158	
66	KRAJKOWO	174	5,5300	
67	KRAJKOWO	189/3	0,1759	
68	KRAJKOWO	160/2	0,4200	2 812,28 zł
69	KRAJKOWO	151/1	0,0400	
70	KRAJKOWO	159/2	0,7600	
71	KRAJKOWO	209/1	4,1000	5 402,16 zł
72	SOWINIEC	1/3	2,0500	119 781,55 zł
73	SOWINIEC	16/4	41,9900	
74	SOWINIEC	23/1	0,2600	
75	SOWINIEC	27/4	22,2200	
76	SOWINIEC	29/13	24,3600	
77	SOWINIEC	29/3	1,0300	2 649,36 zł
78	SOWINIEC	29/4	0,0600	
79	SOWINIEC	29/5	0,0500	
80	WIÓREK	183/1	0,1273	912,36 zł
81	WIÓREK	185/1	0,1432	
82	WIÓREK	186/1	0,1819	
83	WIÓREK	188/1	0,1708	
84	MOSINA	157/3	7,2974	27 465,95 zł
85	MOSINA	478	0,2100	29 501,47 zł
86	MOSINA	489	0,1151	
88	MOSINA	524/2	0,2992	
89	MOSINA	932/1	1,3076	
90	MOSINA	1000/8	1,1948	
91	MOSINA	1014/33	2,4937	

92	MOSINA	857/3	0,8060	137 533,22 zł
93	MOSINA	928/5	6,1788	
94	MOSINA	931/5	9,8713	
95	MOSINA	933/3	6,7485	
96	MOSINA	2636/1	12,8469	
97	SOWINKI	71/1	0,0513	47 306,23 zł
98	SOWINKI	71/2	0,2021	
99	SOWINKI	70/2	0,2184	
100	SOWINKI	70/3	0,2871	
101	SOWINKI	78/1	27,6900	
102	SOWINKI	97/1	6,8800	
103	SOWINKI	139/1	0,3600	
104	SOWINKI	140	0,1100	
		<b>SUMA:</b>	<b>325,3389</b>	<b>621 314,78 zł</b>

Opracowanie: Referat Geodezji i Nieruchomości

## Zestawienie nieruchomości gruntowych stanowiących własność Skarbu Państwa i oddanych w użytkowanie wieczyste Gminie Mosina - stan na 31 grudnia 2022 r.

L.p.	Obręb	Nr działki	Powierzchnia (ha)	Opłata roczna
1	Miasto Mosina	272/3	0,0128	0,58 zł
2	Miasto Mosina	1956	0,1510	6,80 zł
3	Miasto Mosina	1792	0,2273	10,23 zł
4	Miasto Mosina	731	0,1164	5,24 zł
5	Miasto Mosina	270/3	0,0114	-
6	Miasto Mosina	271/1	0,0152	-
7	Miasto Mosina	168/1	3,3602	151,21 zł
8	Miasto Mosina	1325	0,0180	0,81 zł
9	Miasto Mosina	1745	0,0380	1,71 zł
10	Miasto Mosina	267/1	0,8073	36,33 zł
11	Miasto Mosina	271/2	0,1813	8,16 zł
12	Miasto Mosina	272/1	0,0710	3,20 zł
13	Miasto Mosina	272/2	0,1727	7,77 zł
14	Miasto Mosina	272/4	0,0820	3,69 zł
15	Miasto Mosina	730/1	0,2235	10,06 zł
16	Miasto Mosina	730/2	0,1152	5,18 zł
17	Miasto Mosina	782	0,2710	12,20 zł
18	Miasto Mosina	810	0,2114	9,51 zł
19	Miasto Mosina	825/2	0,4283	19,27 zł
		<b>Suma:</b>	<b>6,5140</b>	<b>291,95 zł</b>

Opracowanie: Referat Geodezji i Nieruchomości

**Obciążenie nieruchomości gminnych ograniczonymi prawami rzeczowymi od 1 stycznia 2022 r. do 31 grudnia 2022 r.**

L.p.	Miejscowość	Nr działki	Typ zdarzenia	Cena (zł)
1	Borkowice	70/1, 73/1	służebność gruntowa	14 999,85 zł
2	Czapury	180	służebność przesyłu	2 628,51 zł
3	Czapury	51	służebność przesyłu	94,71 zł
4	Mosina	1645/7, 1645/8, 1645/9, 1645/12	służebność przesyłu	10 151,19 zł
5	Mieczewo	366	służebność przesyłu	57 276,18 zł
6	Mieczewo	365	służebność przesyłu	29 574,12 zł
7	Pecna	457	służebność przesyłu	18 819,00 zł
			<b>Suma:</b>	<b>115 915,20 zł</b>

Opracowanie: Referat Geodezji i Nieruchomości

Do Informacji o stanie mienia Gminy Mosina za 2022 r. dołączono również zestawienie nieruchomości gruntowych stanowiących własność Gminy Mosina na dzień 31.12.2022 r. opracowane przez Referat Geodezji i Nieruchomości w Mosinie – strony 1-88.